

Electronic Buttonholing Machine

電子眠り穴かがりミシン

LBH-1700

Series

PARTS LIST

29330008

No.1263-02

HOW TO MAKE USE OF THIS PARTS LIST

1. Explanation of codes

1) "*" mark.....means this part is changed from the previous parts book.

As to the details of the change, refer to "List for information of change".

2) "01"refer to "Note" explanation at bottom of page.

2. Codes on the "Qty" column

· Each numeral indicates the number of parts required.

· "0.1" and "2.5" indicate the length (in meters) of the respective parts.

3. Parentheses mean that the corresponding part is a subpart that constructs an assembly part.

4. Dotted lines on the Figures indicate assembly parts.

パーツリストご利用に際して

1. "注記" 欄の記号説明

1) "*" 印前回のパーツブックに比較して今回変更された部品を意味します。

変更内容は"変更情報リスト"を参照してください。

2) "01"ページ下の"注記"の説明を参照してください。

2. 数量欄の数字は、個数を表し、0.1、2.5等の数値は、長さ（単位メートル）を表します。

3. 数量欄の（ ）は、組部品を構成している子部品であることを意味します。

4. イラストページの — — — — 枠は、組構成であることを意味します。

CONTENTS

目 次

1. FRAME & MISCELLANEOUS COVER COMPONENTS (1)	1
頭部・外装関係 (1)	
2. FRAME & MISCELLANEOUS COVER COMPONENTS (2)	3
頭部・外装関係 (2)	
3. MAIN SHAFT COMPONENTS	5
上軸関係	
4. HOOK DRIVING SHAFT COMPONENTS	7
下軸関係	
5. PRESSER & FEED COMPONENTS	9
押え・送り関係	
6. NEEDLE BAR ROCKING COMPONENTS	11
針棒揺動関係	
7. LINKING WIDTH COMPONENTS	13
かがり幅関係	
8. NEEDLE THREAD TRIMMER COMPONENTS	15
上糸切り関係	
9. BOBBIN THREAD TRIMMER COMPONENTS	17
下糸切り関係	
10. CLOTH CUTTING KNIFE COMPONENTS	19
布切りメス関係	
11. STARTING SAFETY COMPONENTS	21
起動安全関係	
12. AO COMPONENTS	23
A O 関係	
13. LUBRICATION COMPONENTS	25
給油関係	
14. TABLE COMPONENTS	27
脚卓関係	
15. PNEUMATIC COMPONENTS (FOR 170**C)	29
エア-関係 (170**C用)	
16. THREAD STAND COMPONENTS	30
糸立装置関係	
17. CONTROL BOX COMPONENTS	31
制御ボックス関係	
18. OPERATION BOX COMPONENTS	33
操作ボックス関係	
19. WIRING DIAGRAM (1)	35
電装配線図 (1)	
20. WIRING DIAGRAM (2)	37
電装配線図 (2)	

21. ACCESSORIE PART COMPONENTS	39
付属品関係	
22. SPECIAL SPECIFICATIONS COMPONENTS (1)	41
特別仕様関係(1)	
23. SPECIAL SPECIFICATIONS COMPONENTS (2)	43
特別仕様関係(2)	
24. EXCHANGING PARTS	45
交換部品	
25. LIST FOR INFORMATION CHANGE	46
変更情報リスト	
NUMERICAL INDEX OF PARTS	48
索引	

1. FRAME & MISCELLANEOUS COVER COMPONENTS (1)

頭部・外装関係 (1)

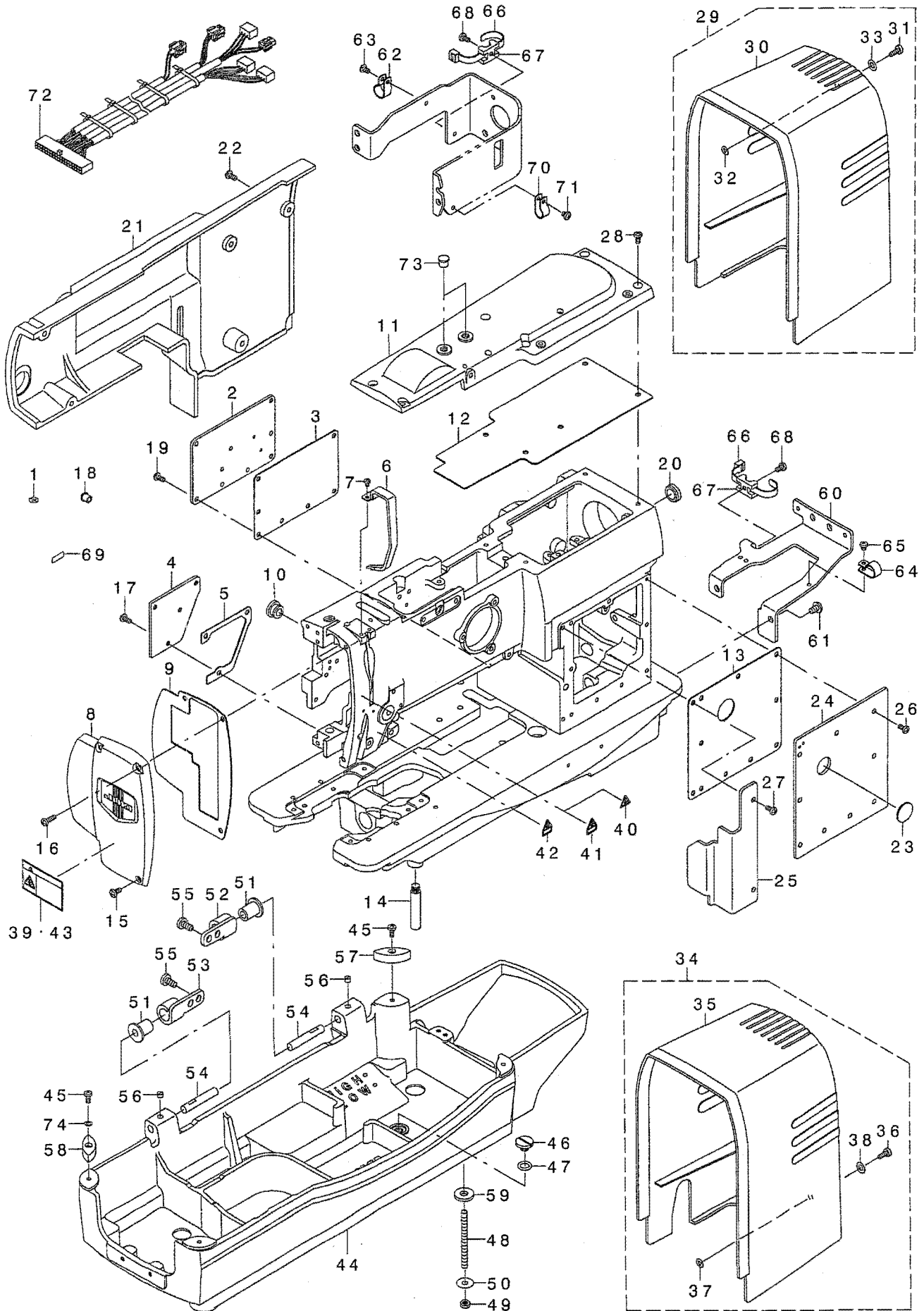

REF. NO	NOTE	PART NO.	DESCRIPTION	品名	Qty
1		100-04109	GROUND MARK	グランドマーク	1
2		B1116-771-00A	ARM SIDE COVER, C	アーム側カバー-(C)	1
3		B1152-771-000	SIDE COVER GASKET (C)	アーム側カバー- Cのワシ	1
4		145-00607	FACE SIDE COVER	メンブール側カバー-	1
5		B1145-771-000	SIDE COVER GASKET	メンブール側カバー- Nのワシ	1
6		139-11003	THREAD TAKE-UP LEVER COVER	テンビールカバー-	1
7		SS-4090515-SP	SCREW 9/64-40 L=5	ナット 9/64-40 L=5	2
8		145-00250	FACE COVER ASM.	メンブール	1
9		145-00300	FACE PLATE GASKET	メンブールワシ	1
10		TA-1250705-RO	RUBBER PLUG	トメピン	1
11		145-00409	TOP COVER	ジヨウメンカバー-	1
12		145-00508	UPPER COVER GASKET	ジヨウメンカバー-Nのワシ	1
13		145-00706	RIGHT SIDE COVER GASKET	ミキワシ	1
14		110-23504	BELT COVER SUPPORT, A	ベルトカバー- サポート A	4
15		SS-4110915-SP	SCREW 11/64-40 L=9	ナット 11/64-40 L=9	1
16		SS-4111415-SP	SCREW 11/64-40 L=14	ナット 11/64-40 L=14	2
17		SS-4110915-SP	SCREW 11/64-40 L=9	ナット 11/64-40 L=9	2
18		TA-0750704-RO	RUBBER PLUG	トメピン	5
19		SS-4110915-SP	SCREW 11/64-40 L=9	ナット 11/64-40 L=9	7
20		TA-1900502-RO	RUBBER PLUG	トメピン	1
21		145-00805	SIDE COVER	ワシ	1
22		SS-4110915-SP	SCREW 11/64-40 L=9	ナット 11/64-40 L=9	5
23		B1134-771-000	OIL SIGHT WINDOW	アブラノド	1
24		145-00904	RIGHT SIDE COVER (1)	ミキワシ	1
25		145-01001	RIGHT SIDE COVER (2)	ミキワシ	1
26		SS-4110915-SP	SCREW 11/64-40 L=9	ナット 11/64-40 L=9	9
27		SS-4110915-SP	SCREW 11/64-40 L=9	ナット 11/64-40 L=9	2
28		SS-4110915-SP	SCREW 11/64-40 L=9	ナット 11/64-40 L=9	6
29	05	145-02454	MOTOR COVER AO ASM.	モーターカバー-AOワシ	1
30		145-02405	MOTOR COVER AO	モーターカバー-AO	(1)
31		SS-6111140-SP	SCREW 11/64-40 L=11	ビス 11/64-40 L=11	(3)
32		M8002-430-000	STOPPER	ストッパ	(3)
33		WP-0641601-SC	WASHER	ワシ	(3)
34	06	145-01159	MOTOR COVER ASM.	モーターカバー-ワシ	1
35		145-01100	MOTOR COVER	モーターカバー	(1)
36		SS-6111140-SP	SCREW 11/64-40 L=11	ビス 11/64-40 L=11	(3)
37		M8002-430-000	STOPPER	ストッパ	(3)
38		WP-0641601-SC	WASHER	ワシ	(3)
39	01	CM-3002001-A1	SAFETY LABEL, 3 (SMALL).	アテンションラベル 3(小)	1
40	02	CM-3002000-01	ATTENTION SEAL	エビシール	2
41	03	CM-3002000-B1	LABEL(16)	ラベル	1
42	03	CM-3002000-C1	CAUTION LABEL	メスチヨウイタル	1
43	03	CM-3002001-01	SAFETY LABEL, 1(SMALL).	アテンションラベル 1(小)	1
44		145-01209	FRAME BASE	トリアーム	1
45		SS-4111015-SP	SCREW 11/64-40 L=10	ナット 11/64-40 L=10	4
46		SS-6700710-SH	SCREW 5/16-24 L=7	ビス 5/16-24 L=7	1
47		RO-0982401-00	RUBBER RING	Oリング	1
48	04	B1153-771-000	MACHINE BASE SCREW STUD	トリアーム	4
49	04	NS-6150310-SP	NUT 15/64-28	ナット 15/64-28	8
50	04	WP-0612056-SD	WASHER 6.1X18.5X2	ワシ 6.1X18.5X2	4
51	04	137-00703	RUBBER HINGE	ゴムヒンジ	2
52	04	137-00406	HINGE PLATE, A	ヒンジ板 A	1
53	04	137-00505	HINGE PLATE, B	ヒンジ板 B	1
54		137-00604	HINGE PIN	ヒンジピン	2
55	04	SS-7151210-SP	SCREW 15/64-28 L=12	ビス 15/64-28 L=12	4
56		SS-8150410-TP	SCREW 15/64-28 L= 4.0	ビス 15/64-28 L=4	2
57		B1125-761-000	RUBBER CUSHION	トリアーム	2
58		145-01308	FRAME SUPPORT RUBBER (FRONT)	トリアーム	2
59	04	D6056-555-B00	RUBBER CUSHION (B)	ケースリブ	4
60		145-01407	FRAME SUPPORT PLATE	トリアーム	1
61		SS-4150915-SP	SCREW 15/64-28 L=9	ナット 15/64-28 L=9	2
62		HX-0015000-OF	CABLE CLIP	ケーブルクリップ	3
63		SS-4110715-SP	SCREW 11/64-40 L=7	ナット 11/64-40 L=7	3
64		HX-0015000-OF	CABLE CLIP	ケーブルクリップ	1
65		SS-4110515-SP	SCREW 11/64-40 L=5	ナット 11/64-40 L=5	1
66		HX-0029200-0A	CONNECTING PART	ワシ	2
67		HX-0045400-00	TIE MOUNT	タイマウント	2
68		SS-7110840-SP	SCREW 11/64-40 L=7.8	ビス 11/64-40 L=7.8	2
69		B1140-761-000	OILING LABEL	キユウラベル	3
70		HX-0015000-OD	CABLE CLIP	ケーブルクリップ	1
71		SS-4110515-SP	SCREW 11/64-40 L=5	ナット 11/64-40 L=5	1
72		M8518-600-0A0	HED SENSOR CORD WHOLE ASM. 1	トリアーム	1
73		TA-0750404-RO	PLUG D=7.5 L=3.5	トメピン D=7.5 L=3.5	2
74	*	WP-0480856-SP	WASHER 4.8X8.4X0.8	ワシ 4.8X8.4X0.8	2

NOTE (注記)

- 01....FOR EXPORT (EXCEPT JE)
- 02....FOR JE
- 03....FOR JAPAN
- 04....ACCESSORIE PART
- 05....ACCESSORIE PART
(FOR 170**B,170**C)
- 06....ACCESSORIE PART
(FOR 170**A)

- 輸出用(JEを除く)
- JE用
- 日本用
- 付属品
- 付属品
(170**B,170**C用)
- 付属品
(170**A用)

2. FRAME & MISCELLANEOUS COVER COMPONENTS (2)

頭部・外装関係 (2)

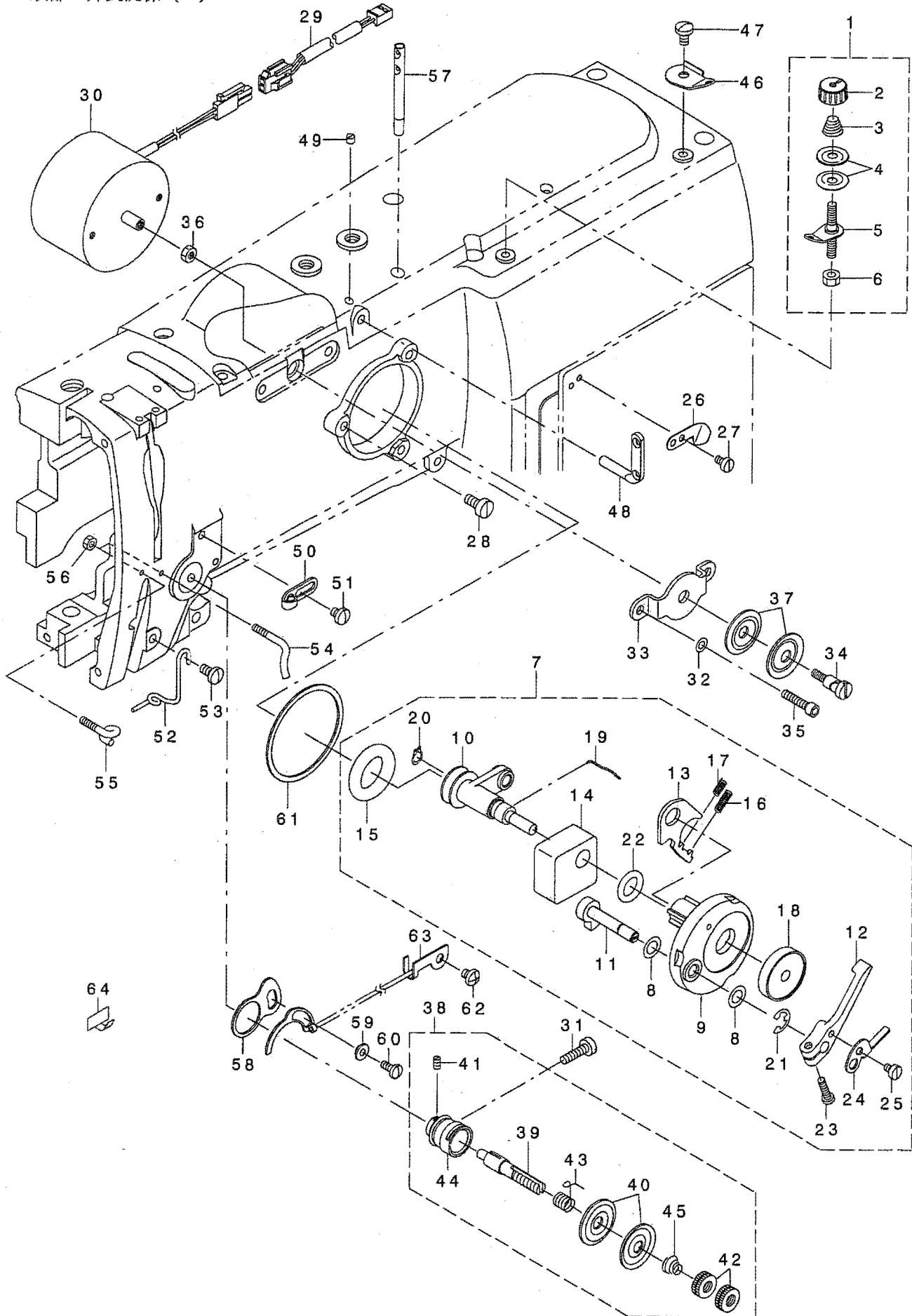

3. MAIN SHAFT COMPONENTS

上軸関係

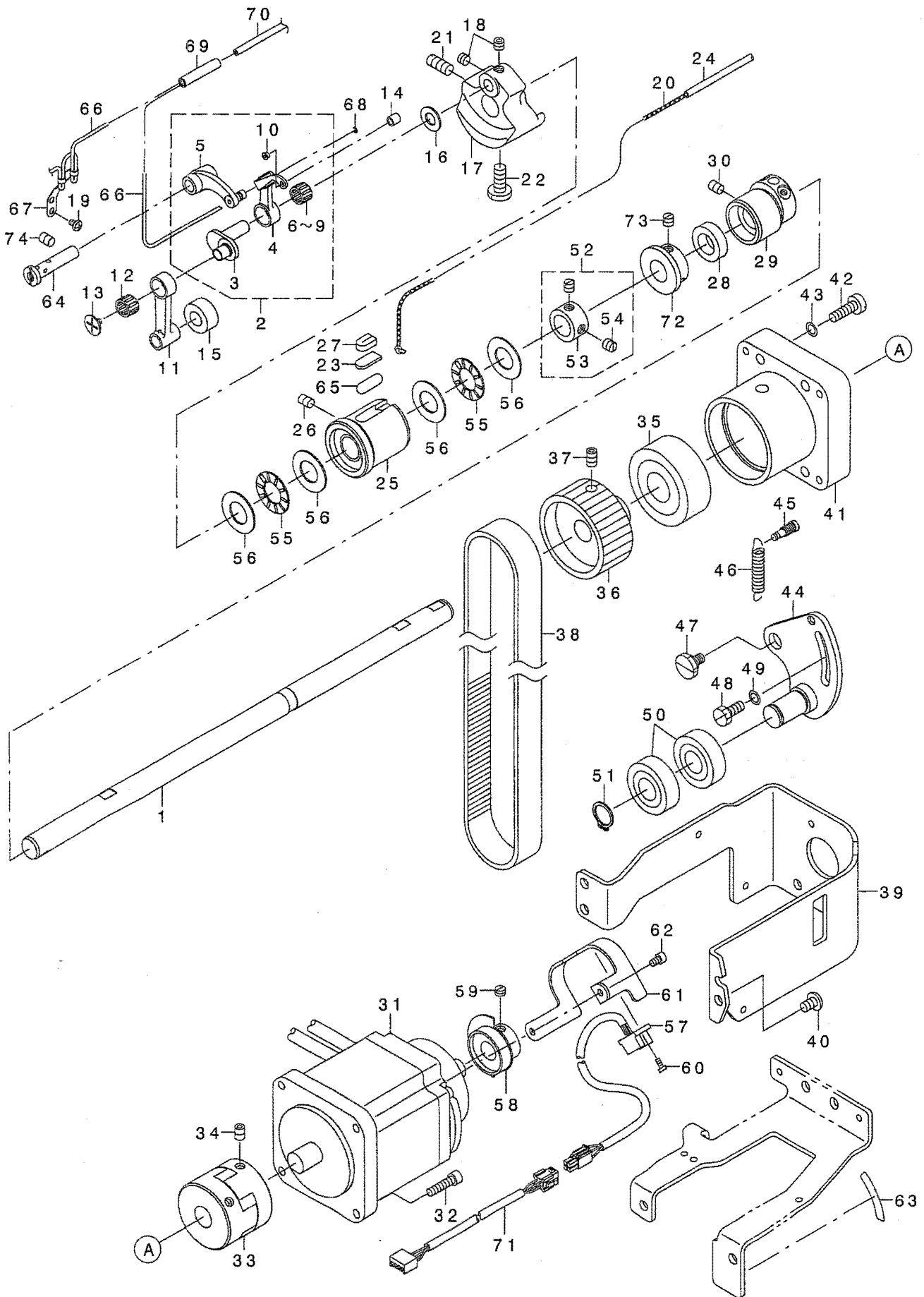

REF. NO	NOTE	PART NO.	DESCRIPTION	ヒンメイ	Qty
1		145-02504	MAIN SHAFT	ウツク	1
2		B1901-771-0A0	THREAD TAKE-UP LEVER ASM.	リソクテンピンクミ	1
3		B1203-771-000	NEEDLE BAR CRANK	ハリホク-クランク	(1)
4		B1901-761-000	THREAD TAKE-UP LEVER	リソクテンピン	(1)
5		B1902-761-000	THREAD TAKE-UP CRANK	テンピンクランク	(1)
6	01	B1905-541-A00	NEEDLE BEARING, A	テンピンニードルハアリソク	(1)
7	01	B1905-541-B00	NEEDLE BEARING	テンピンニードルハアリソク	(1)
8	01	B1905-541-C00	NEEDLE BEARING	テンピンニードルハアリソク	(1)
9	01	B1905-541-D00	NEEDLE BEARING	テンピンニードルハアリソク	(1)
10		B1908-541-000	THREAD GUIDE	テンピンイミチアツユ	(1)
11		B1204-761-000	NEEDLE BAR CRANK CONNECTING RO	ハリホク-クランクロツト	1
12		B1905-541-B00	NEEDLE BEARING	テンピンニードルハアリソク	1
13		B1903-552-000	LEFT SCREW	ヒダリネジ	1
14		B1215-552-000	OIL ADJUSTING COLLAR	クランクコリヨ-チヨセツカテ	1
15		B2615-232-000	OIL FELT WASHER	キユ-ユフェルト	1
16		B1223-771-000	NEEDLE ROD CRANK WASHER	ハリホク-クランクワツヤ-	1
17		B1202-771-000	COUNTERWEIGHT	ツリアイホモリ	1
18		SS-8660512-TP	SCREW 1/4-40 L=5	トメネジ 1/4-40 L=5	2
19		SS-4090515-SP	SCREW 9/64-40 L=5	ナハネジ 9/64-40 L=5	2
20		CQ-2020000-00	OIL WICK	ユツシ	0.3
21		SS-8681650-TP	SCREW 9/32-28 L=16	トメネジ 9/32-28 L=16	1
22		SS-7681750-TP	SCREW 9/32-28 L=16.5	マルヒラネジ 9/32-28 L=16.5	1
23		B1203-012-000	OIL FELT	ウツクマエメタルフェルト	1
24		BP-4000000-00	VINYL TUBE, WHITE D=4	ビニールパイプ	0.24
25		145-02603	MAIN SHAFT FRONT BUSHING	ウツククマエメタル	1
26		SS-8150822-TP	SCREW 15/64-28 L=8	トメネジ 15/64-28 L=8	1
27		B3541-012-000	OIL WICK	カンリユ-ユツシ	1
28		B1208-552-000-A	OIL SEAL	オイルシール	1
29		B1205-771-000-A	MAIN SHAFT BUSHING, INTERMEDIA	ウツクナカメタル	1
30		SS-8150822-TP	SCREW 15/64-28 L=8	トメネジ 15/64-28 L=8	1
31		M6001-610-AA0	MOTOR A ASM.	モーターAクミ	1
32		SM-6052002-TP	SCREW M5 L=20	ロツカクアナホクルト M5X0.8 L=20	4
33		145-03908	COUPLING	カツパリソク	1
34		SM-8060812-TP	SCREW M6 L=8	トメネジ M6 L=8	4
35		SB-1200011-00	ROLLER BEARING	コロカクリソククウク	1
36		145-02702	MAIN SHAFT SPROCKET	ウツククヌギロケツト	1
37		SS-8661012-TP	SCREW	トメネジ	2
38		145-02801	TIMING BELT	タイミングハルト	1
39		145-03809	MAIN MOTOR COVER	シユモーターカバー	1
40		SS-4150915-SP	SCREW 15/64-28 L=9	ナハネジ 15/64-28 L=9	4
41		145-03205	MAIN MOTOR FITTING BASE	シユモータートリツケダ-イ	1
42		SS-6151920-TP	SCREW 15/64-28 L=19.0	ヒラネジ 15/64-28 L=19	4
43		WP-0621026-SP	WASHER 6.2X9.5X1	ヒラサカネ 6.2X9.5X1	4
44		145-02959	IDLER FITTING PLATE ASM.	アイドラートリツケイタクミ	1
45		137-16907	SUSPENSION SCREW	キセンチヨウセツハネカク	1
46		B2410-980-000	TENSION SPRING	イトキリワチハネ	1
47		SD-1100301-TP	HINGE SCREW H=11 W=3	ダソネジ H=11 W=3	1
48		SS-9151440-CP	SCREW 15/64-28 L=14	ロツカクアナホクルト 15/64-28 L=14	1
49		WP-0621016-SD	WASHER 6.2X13X1	ヒラサカネ 6.2X13X1	1
50		SB-1150002-00	BEARING	ハアリソク	2
51		RC-0150001-KP	RETAINING RING 13.8	Cカクダメツ 13.8	1
52		CS-147121A-SH	THRUST COLLAR ASM.D=14.72 W=12	スラストウケ D=14.72 W=12 クミ	1
53		CS-1471212-SH	THRUST COLLAR D=14.72 W=12	スラストウケ D=14.72 W=12	(1)
54		SS-8660610-TP	SCREW 1/4-40 L=6	トメネジ 1/4-40 L=6	(2)
55		B1211-980-000	UPPER SHAFT THRUST BEARING	ウツククスラストハアリソク	2
56		B1220-771-000	THRUST WASHER A	ウツククスラストワツヤキ-A	4
57		144-04750	SDET SENSOR ASM.	SDETセンサクミ	1
58		145-03551	UPPER DETECTION PLATE ASM.	ウエケンチハソクミ	1
59		SS-8660410-SP	SCREW 1/4-40 L= 4.2	トメネジ 1/4-40 L=4.2	2
60		SM-4860601-SC	SCREW M2.6 L=6	ナハコネジ M2.6 L=6	2
61		145-03700	SENSOR FITTING PLATE	ウツククセンサトリツケイダ	1
62		SM-6040602-TP	SCREW M4 L=6	ロツカクアナホクルト M4X0.7 L=6	2
63		B1144-210-000	REVOLVING DIRECTION LABEL	カイテンホウコウラハル	1
64		B1404-761-000	HINGE STUD	シク	1
65		B3561-771-000	OIL UNWOVEN CLOTH	ウツククキキフソク	1
66		CQ-2520000-00	OIL WICK	ユツシ	0.78
67		B1409-761-000	OIL WICK HOLDER	ハリホク-クランクユツシオサエ	1
68		B1147-125-000	OIL WICK SNAP RING	エスレンユツシオサエ	1
69		BP-6000000-00	VINYL PIPE	ビニールパイプ	0.03
70		BP-4000000-00	VINYL TUBE, WHITE D=4	ビニールパイプ	0.23
71		M8527-600-0A0	DETECTOR CORD ASM.	ウツククセンサコードクミ	1
72		225-38805	DRIVING WHEEL	イマキクトウツヤ	1
73		SS-8660610-TP	SCREW 1/4-40 L=6	トメネジ 1/4-40 L=6	2
74		SS-8150822-TP	SCREW 15/64-28 L=8	トメネジ 15/64-28 L=8	1

NOTE (注記)

01...SELECTIVE PART

選択部品

4. HOOK DRIVING SHAFT COMPONENTS

下軸関係

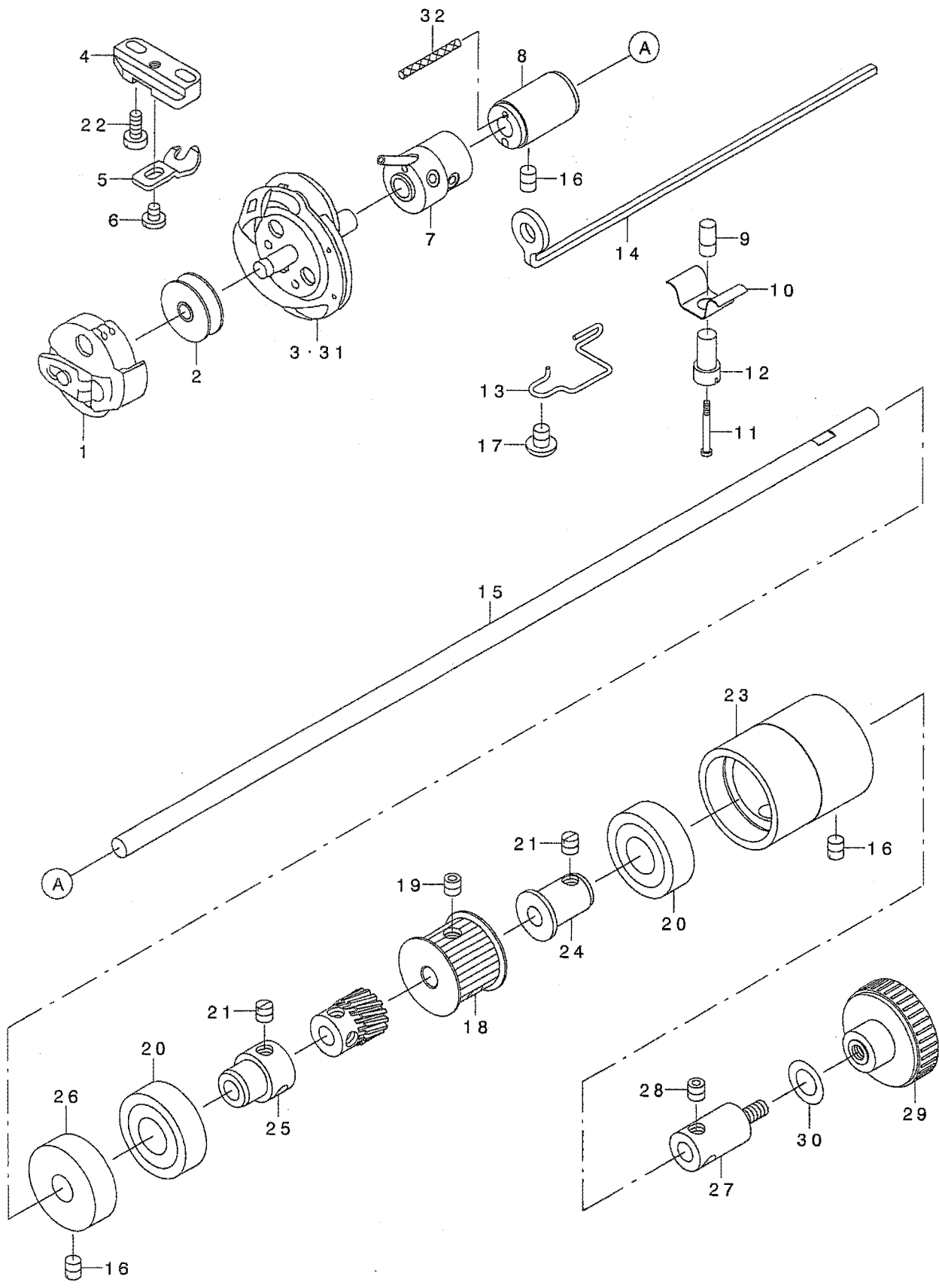

REF. NO	NOTE	PART NO.	DESCRIPTION	クニメイ	Qty
1		137-29769	BOBBIN CASE ASM.	ホビソケ-ス クミ	1
2		B1811-771-000	BOBBIN	ホビソ	1
3	01	137-29066	HOOK COMPL.	カマケツゴウ	1
4		137-29306	BOBBIN CASE POSITIONING PLATE	ウチカマトメタイ	1
5		137-27102	STOPPER	ウチカマトメA	1
6		SS-7110510-SP	SCREW 11/64-40 L=5	マルヒラネジ 11/64-40 L=5	1
7		B1805-771-0A0	HOOK SLEEVE ASM.	カマジクツキテクミ	1
8		B1804-761-000	HOOK DRIVING SHAFT BUSHING, FRO	シタジクマエメタル	1
9		B3541-581-0A0	HOOK OIL SUPPLY RUBBER ASM.	カマユリヨ-チヨ-セツゴムクミ	1
10		B3527-112-000	PLATE SPRING	ユリヨ-チヨ-セツネジマワリトメハネ	1
11		B3537-581-000	POSITIONING SCREW	チヨ-セツフツユコチイネジ	1
12		B3535-581-000	HOOK OIL ADJUSTING SCREW	カマユリヨ-チヨ-セツネジ	1
13		B1811-761-000-A	OIL SUPPLY FELT HOLDER	カマキユウフエルトオサエ	1
14		145-04807	HOOK OILING FELT	カマキユウフエルト	1
15		B1801-761-000	HOOK DRIVING SHAFT	シタジク	1
16		SS-8150822-TP	SCREW 15/64-28 L=8	トメネジ 15/64-28 L=8	3
17		SS-4150715-SP	SCREW 15/64-28 L=7	ナハネジ 15/64-28 L=7	1
18		145-04203	HOOK DRIVING SHAFT SPROCKET	シモジクスフロック	1
19		SS-8660612-TP	SCREW 1/4-40 L=6	トメネジ 1/4-40 L=6	2
20		SB-1150002-00	BEARING	ハアリソク	2
21		SS-8660610-TP	SCREW 1/4-40 L=6	トメネジ 1/4-40 L=6	4
22		SS-6111040-SP	SCREW 11/64-40 L= 9.5	ヒラネジ 11/64-40 L=9.5	2
23		145-04401	BEARING SUPPORT	シモジクハアリソクウケ	1
24		145-04500	BEARING BUSH, REAR	シモジクアトハアリソクフツユ	1
25		145-04302	BEARING BUSH, INTERMEDIATE	シモジクナカハアリソクフツユ	1
26		137-27904	THRUST BRACKET	シタジクスラストウケタイ	1
27		145-04609	HAND PULLEY JOINT	テモトフ-リ-ツキテ	1
28		SS-8660612-TP	SCREW 1/4-40 L=6	トメネジ 1/4-40 L=6	2
29		G8039-870-000	CROWN KNOB	キノブ	1
30		WP-1052000-SD	WASHER M10	ヒラサカネ M10	1
31	02	137-82065	HOOK COMBINATION	カマケツゴウ(K)	1
32		CQ-3030000-00	OIL WICK	ユツソ	0.03
		NOTE (注記)	01....FOR 170*S*	170*S*用	
			02....FOR 170*K*	170*K*用	

REF. NO	NOTE	PART NO.	DESCRIPTION	品名	Qty
1		B1509-012-000	PRESSER SPRING REGULATOR	オサエ チョ-セツネジ	1
2		B1501-771-000	PRESSER BAR	オサエホ-	1
3		B1507-761-000	PRESSER SPRING	オサエハ'ネ	1
4		B1506-761-000	PRESSER BAR GUIDE BRACKET	オサエホ'-ダ'キ アソナイ	1
5		SS-7111310-SP	SCREW 11/64-40 L=12.8	マルヒラネジ' 11/64-40 L=12.8	2
6		B1505-761-0A0	PRESSER BAR POSITION BRACKET A	オサエホ'-ダ'キ クミ	1
7		B1505-761-000	PRESSER BAR POSITION BRACKET	オサエホ'-ダ'キ	(1)
8		SS-8660810-TP	SCREW 1/4-40 L=8	トメネジ' 1/4-40 L=8	(1)
9		B1504-771-000	COLLAR	オサエ ローラ スリ-フ	1
10		B1515-771-000	SLIDE ROLLER	オサエ ローラ	1
11		B1503-771-000	CONNECTING PIN	オサエ ローラ'ク	1
12		B1502-771-000-A	BRACKET	オサエローラ トリツケ'ダ'イ	1
13		B3130-761-000-A	FINGER GUARD	ユビ'ガ'-ト'	1
14		SS-7090710-SP	SCREW 9/64-40 L= 6.8	マルヒラネジ' 9/64-40 L=6.8	1
15		SS-4091520-SP	SCREW 9/64-40 L=15	ナハ'ネジ' 9/64-40 L=15	1
16		SS-7110710-SP	SCREW 11/64-40 L=7	マルヒラネジ' 11/64-40 L=7	1
17		B1513-771-000	WORK CLAMP BRACKET	オサエ フツク	1
18		SS-7110840-SP	SCREW 11/64-40 L=7.8	マルヒラネジ' 11/64-40 L=7.8	1
19		SS-2110920-TP	SCREW 11/64-40 L=8.5	マルサラネジ' 11/64-40 L=8.5	1
20	01	B1552-781-0A0-A	PRESSER ASM.	オサエ (クミ)	1
21		B1511-771-000-B	PRESSER FOOT	オサエアソ	(1)
22		B1509-761-000	WORK CLAMP CHECK SPRING	オサエ トリツケイ'ダ'ハ'ネ	(2)
23		B1510-771-00B	WORK CLAMP CHECK SPRING SET PI	オサエ アソビ'ン B	(2)
24		SS-6060210-SP	SCREW 3/32-56 L= 1.9	ヒラネジ' 3/32-56 L=1.9	(2)
25		B1512-761-000	WORK CLAMP CHECK HOLDER SPRING	オサエアソ ヲツ'ハ'ネ	(1)
26		B1552-781-000-A	PRESSER	オサエ	(1)
27	02	D1511-772-KA0	WORK CLAMP CHECK HOLDER	オサエアソ(2K)(クミ)	1
28		B1511-772-000-A	WORK CLAMP CHECK HOLDER	オサエアソ	(1)
29		B1509-761-000	WORK CLAMP CHECK SPRING	オサエ トリツケイ'ダ'ハ'ネ	(2)
30		B1510-771-00B	WORK CLAMP CHECK SPRING SET PI	オサエ アソビ'ン B	(2)
31		B1512-761-000	WORK CLAMP CHECK HOLDER SPRING	オサエアソ ヲツ'ハ'ネ	(1)
32	02	SS-6060210-SP	SCREW 3/32-56 L= 1.9	ヒラネジ' 3/32-56 L=1.9	2
33	02	D1508-772-K00	WORK CLAMP CHECK (2K)	オサエ K	1
34		B1517-761-000	CONNECTING PIN	オサエウツ'ク	1
35		SS-7090920-SP	SCREW 9/64-40 L= 8.5	マルヒラネジ' 9/64-40 L=8.5	1
36		141-10407	LENGTHWISE FEED GEAR	タテオクリキ'キ	1
37		145-05259	HEAD SENSOR ASM.	トウ'フ' センサクミ	1
38		145-05101	FEED STEPPING MOTOR	オクリハ' ルスモ-タ	1
39		SS-6111140-SP	SCREW 11/64-40 L=11	ヒラネジ' 11/64-40 L=11	4
40		135-30209	LUBRICATING OIL WICK STOPPER	キユウユコン'ト'メ	1
41		SS-7110510-SP	SCREW 11/64-40 L=5	マルヒラネジ' 11/64-40 L= 5	1
42		EA-9500B02-00	CABLE BAND 150	ケツソク'ハ'ント' 150	1
43		SM-8060602-TP	SCREW M6X6	トメネジ' M6 L=6	2
44		SS-7110840-SP	SCREW 11/64-40 L=7.8	マルヒラネジ' 11/64-40 L=7.8	2
45		SM-4860801-SC	SCREW M2.6 L=8	ナハ'コネジ' M2.6 L=8	1
46		145-05309	FEED BASE	オクリ'ダ'イ	1
47		145-05408	CONNECTING PLATE	ヌ/オクリイ'ダ'レンケツイ'タ	1
48		145-05507	STEPPING MOTOR FITTING PLATE	オクリハ' ルスモ-タトリツケイ'タ	1
49		145-05606	FEED BAR GUIDE PLATE	オクリ'ダ' イアンナイ'イ'タ	1
50		145-05705	FEED BASE COVER	オクリ'ダ' イカ'ハ'-	1
51		145-05804	FEED SENSOR FITTING PLATE	オクリ'センサトリツケイ'タ	1
52		SS-7151210-SP	SCREW 15/64-28 L=12	マルヒラネジ' 15/64-28 L=12	2
53		SS-7110840-SP	SCREW 11/64-40 L=7.8	マルヒラネジ' 11/64-40 L=7.8	1
54		SS-7150740-SP	SCREW 15/64-28 L=7	マルヒラネジ' 15/64-28 L=7	2
55		B2509-704-000	BUSHING, REAR	ル-ハ'ジ'ク ウツロメ'タル	2
56		SS-8150710-TP	SCREW 15/64-28 L=7	トメネジ' 15/64-28 L=7	2
57		TA-0750404-RO	PLUG D=7.5 L=3.5	トメ'セン D=7.5 L=3.5	1
58		TA-2000502-RO	RUBBER PLUG	トメ'セン	1
59		B1613-771-000-B	WORK CLAMP CARRIER	ヌ/オクリ'イ'タ	1
60		SS-9110920-CP	SCREW 11/64-40 L=9	ロツカク'ホ'ルト 11/64-40 L=9	2
61		M8502-600-OA0	FEED MOTOR CORD ASM.	オクリ'モ-タコ-ト'クミ	1
62		SD-0790203-SP	HINGE SCREW D=7.94 H=2	ダ'ンネジ' D=7.94 H=2	1
63		SS-7110340-SP	SCREW 11/64-40 L= 3.2	マルヒラネジ' 11/64-40 L= 3.2	2
64		145-05002	FEED SHAFT	オクリ'ジ'ク	1
65		B1551-781-000	WORK CLAMP	オサエウ'テ	1
NOTE (注記)			01...FOR 170*S*	170*S*用	
			02...FOR 170*K*	170*K*用	

6. NEEDLE BAR ROCKING COMPONENTS

針棒搖動關係

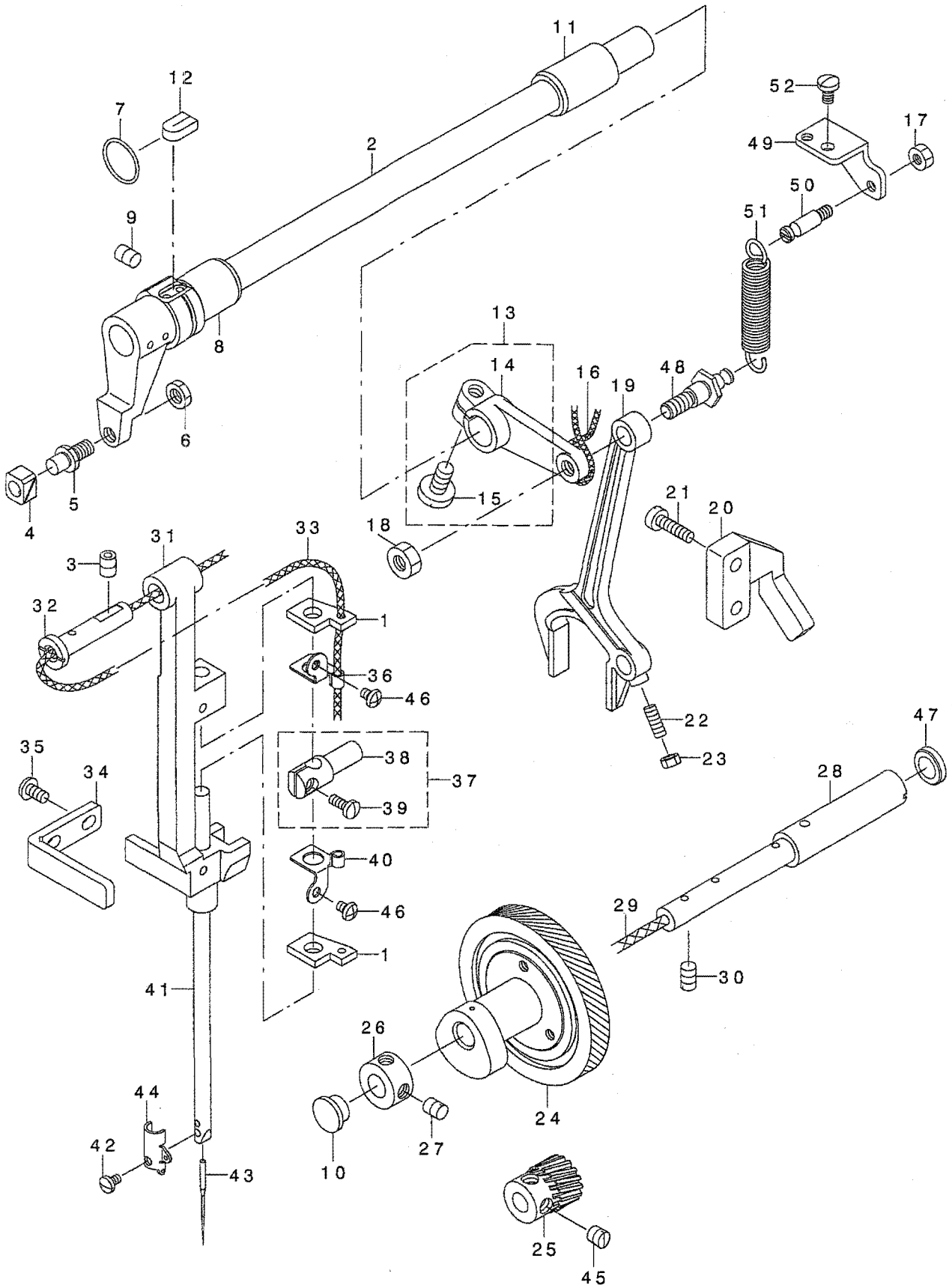

REF. NO	NOTE	PART NO.	DESCRIPTION	ヒョウメイ	Qty
1		B1406-761-000	OIL FELT, FOR NEEDLE BAR	ハリホ - シュンカツ フェルト	2
2		B1411-771-0A0	FRAME ROCK SHAFT CRANK ASM., F	ハリホ - ヨート - ウデ マシ クミ	1
3		SS-8150822-TP	SCREW 15/64-28 L=8	トメネジ 15/64-28 L=8	1
4		B1414-232-000	SQUARE BLOCK	カクゴ マ	1
5		B1410-771-000	STUD	ハリホ - ヨート - カクゴ マジク	1
6		NS-6150310-SP	NUT 15/64-28	ロツカクナツト 15/64-28	1
7		RO-1482402-00	RUBBER RING	オリンク	1
8		B1452-771-000	BUSHING	ハリフリジク マエメタル	1
9		SS-8150822-TP	SCREW 15/64-28 L=8	トメネジ 15/64-28 L=8	1
10		TA-1050504-R0	RUBBER PLUG	トメセン	1
11		112-11000	ROCK SHAFT BUSHING, FRONT	ウツオクリジク マエメタル	1
12		B3541-012-000	OIL WICK	カンリュウ ユジン	1
13		B1414-771-0A0	FRAME ROCK SHAFT CRANK ASM., R	ハリホ - ヨート - ウデ ウツロ クミ	1
14		B1414-771-000	NEEDLE BAR CRANK, REAR	ハリホ - ヨート - ウデ (ウツロ)	(1)
15		SS-7151210-SP	SCREW 15/64-28 L=12	マルヒラネジ 15/64-28 L=12	(1)
16		CQ-2020000-00	OIL WICK	ユジン	0.4
17	*	NS-6110420-SP	NUT 11/64-40	ロツカクナツト 11/64-40	1
18		NS-6160520-SP	NUT 1/4-24	ロツカクナツト 1/4-24	1
19		B1415-761-000	NEEDLE BAR PITMAN	ハリホ - ヨート - ロツト	1
20		B1416-761-000	ROCK SHAFT CONNECTION GUIDE	ハリホ - ヨート - ロツト アンナイ	1
21		SS-6111620-SP	SCREW 11/64-40 L=16.0	ヒラネジ 11/64-40 L=16	2
22		SS-8111251-SP	SCREW 11/64-40 L=12.0	トメネジ 11/64-40 L=12	1
23		NS-6110310-SP	NUT 11/64-40	ロツカクナツト 11/64-40	1
24		145-06356	NEEDLE ROD ROCKING CAM COMPL.	ハリホ ウヨウト ウカムツク ウ	1
25	01	B1446-761-A00	NEEDLE THROW PEPOSITIONING PIN	ハリフリ クト - シヨ - ハク ルマ	1
26		CS-0951019-SH	THRUST COLLAR D=9.53 W=10	スラストウケ D=9.53 W=10	1
27		SS-8150710-TP	SCREW 15/64-28 L=7	トメネジ 15/64-28 L=7	2
28		145-06208	NEEDLE BAR ROCKING CAM SHAFT	ハリホ ウヨウト ウカムジク	1
29		CQ-2020000-00	OIL WICK	ユジン	0.18
30		SS-8150920-SP	SET-SCREW	トメネジ	1
31		B1403-771-000	NEEDLE BAR FRAME	ハリホ - ヨート - タ イ	1
32		B1404-771-000	HINGE STUD	ハリホ - ヨート - タ イジク	1
33		CQ-2520000-00	OIL WICK	ユジン	0.26
34		B1405-771-000	POSITION BRACKET	ヨート - タ イ アンナイハン	1
35		SS-5110810-SP	SCREW 11/64-40 L=8	トラスネジ 11/64-40 L=8	2
36		B1407-761-000	OIL FELT	ハリホ - フェルトオサエ ウエ	1
37		B1402-761-0A0	NEEDLE BAR CONNECTION	ハリホ - タ キ クミ	1
38		B1402-761-000	NEEDLE BAR CONNECTION	ハリホ - タ キ	(1)
39		SS-7090910-TP	SCREW 9/64-40 L= 8.5	マルヒラネジ 9/64-40 L=8.5	(1)
40		B1408-761-000	OIL FELT RETAINER, LOWER	ハリホ - フェルトオサエ シタ	1
41		B1401-761-000	NEEDLE BAR	ハリホ -	1
42		SS-7080510-TP	SCREW 1/8-44 L=4.5	マルヒラネジ 1/8-44 L=4.5	1
43		MDP-5JOB1100	NEEDLE DPX5 #11J	ハリ DPX5 #11J	1
44		B1451-771-00A	NEEDLE BAR THREAD GUIDE	ハリホ - シタイトアンナイ (カセン ヨ)	1
45		SS-8660610-TP	SCREW 1/4-40 L=6	トメネジ 1/4-40 L=6	2
46		SS-4090515-SP	SCREW 9/64-40 L=5	ナハネジ 9/64-40 L=5	2
47		TA-1450302-R0	RUBBER PLUG	トメセン	1
48	*	145-17007	ROCKING ROD SHAFT	ヨウト ウロツト ジク	1
49	*	145-17106	SPRING FITTING BASE	ヨウト ウロツト ハ ネカケトリツケイタ	1
50	*	145-17205	ROCKING ROD SPRING FITTING	ヨウト ウロツト ハ ネカケ	1
51	*	145-17304	ROCKING ROD SPRING	ヨウト ウロツト ハ ネ	1
52	*	SS-7110740-TP	SCREW 11/64-40 L=7	マルヒラネジ 11/64-40 L=7	1

NOTE (注記)

01...SELECTIVE PART

選択部品

7. LINKING WIDTH COMPONENTS

かがり幅関係

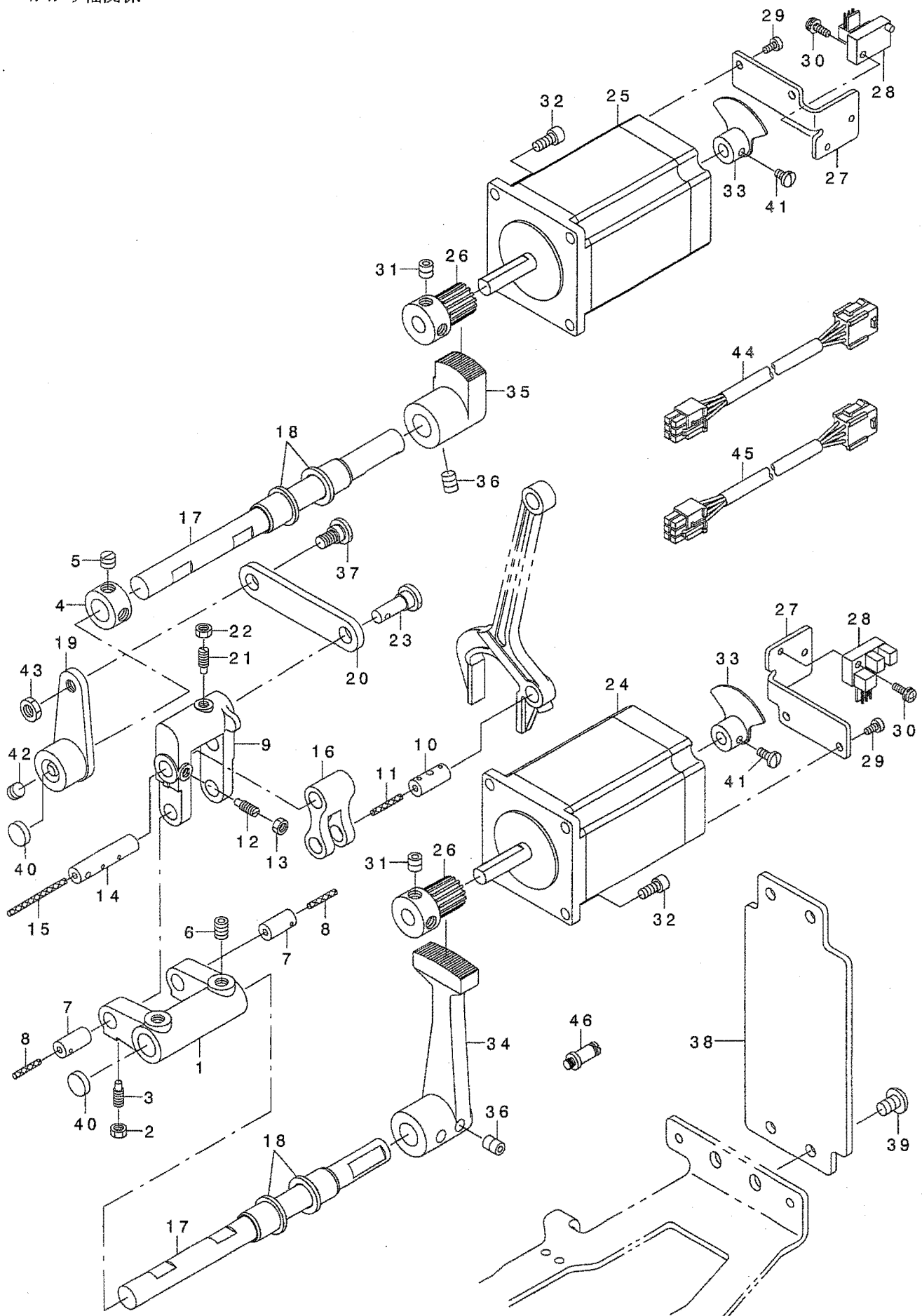

REF. NO	NOTE	PART NO.	DESCRIPTION	トシメ	Qty
1		B1425-771-000	BEARING BRACKET	キセン ハンカンウテ	1
2		NS-6110310-SP	NUT 11/64-40	ロツカクナツト 11/64-40	2
3		SS-8111251-SP	SCREW 11/64-40 L=12.0	トメネジ 11/64-40 L=12	2
4		CS-1111019-SH	THRUST COLLAR D=11.11 W=10	スラストウケ D=11.11 W=10	1
5		SS-8660530-TP	SCREW 1/4-40 L= 4.5	トメネジ 1/4-40 L=4.5	2
6	*	SS-8150822-TP	SCREW 15/64-28 L=8	トメネジ 15/64-28 L=8	2
7		B1421-761-000	CONNECTING PIN	フリハハ ハンカンリンク シク	2
8		CQ-2520000-00	OIL WICK	ユジン	0.04
9		145-06406	ZIGZAG WIDTH CHANGE LINK	フリハハ ハンカンリンク	1
10		B1418-761-000	CONNECTING FORKED LINK PIN	フタマタ ヨート -リンク ヒソ	1
11		CQ-2520000-00	OIL WICK	ユジン	0.02
12		SS-8111251-SP	SCREW 11/64-40 L=12.0	トメネジ 11/64-40 L=12	2
13		NS-6110310-SP	NUT 11/64-40	ロツカクナツト 11/64-40	2
14		B1419-761-000	CONNECTING STUD	フタマタ ヨート -リンク シク	1
15		CQ-2520000-00	OIL WICK	ユジン	0.04
16		B1417-761-000	CONNECTING FORKED LINK	フタマタ ヨート -リンク	1
17		145-06505	NEEDLE POSITION CHANGE SHAFT	キセンハンカンウテ シク	2
18		145-07404	CHANGE SHAFT BUSHING	ハンカンシク クメタル	4
19		145-06653	ZIGZAG WIDTH ADJUST ARM COMPL.	フリハハ チヨウセツウテ ケツコ ウ	1
20		145-06802	ZIGZAG WIDTH ADJUST ROD	フリハハ チヨウセツウツト	1
21		SS-8111251-SP	SCREW 11/64-40 L=12.0	トメネジ 11/64-40 L=12	1
22		NS-6110310-SP	NUT 11/64-40	ロツカクナツト 11/64-40	1
23		B1433-761-000	REGULATING HINGE PIN	フリハハ チヨウセツウツト シク	1
24		145-06901	NEEDLE POSITION STEPPING MOTOR	キセンハ ルズモータ	1
25		145-07800	ZIGZAG WIDTH STEPPING MOTOR	フリハハ ハ ルズモータ	1
26		141-10407	LENGTHWISE FEED GEAR	タテオクリギキ	2
27		145-07008	SENSOR FITTING PLATE	ハリフリセンサトリツケイタ	2
28		HD-0005700-0A	PHOTO SENSOR	フォトセンサ	2
29		SM-6030600-SP	SCREW M3X0.5 L=6	ヒラコネジ M3X0.5 L=6	4
30		SL-4031091-SC	SCREW M3 X 10	ナハコネジ セムズ	4
31		SM-8060602-TP	SCREW M6X6	トメネジ M6 L=6	4
32		SS-6111052-TP	SCREW	ロツカクアナホ ルト	6
33		145-07156	DETECTION PLATE ASM.	ハリフリケ ンテンケンチハ ソクミ	2
34		145-07602	NEEDLE POSITION STEP MOTOR ARM	キセンPMウテ	1
35		145-07701	ZIGZAG WIDTH STEP MOTOR ARM	フリハハ PMウテ	1
36		SS-8150822-TP	SCREW 15/64-28 L=8	トメネジ 15/64-28 L=8	4
37		SD-0790402-TP	HINGE SCREW D= 7.94 H= 4	タソネジ D=7.94 H=4	1
38		145-07305	SENSOR COVER	センサカバー	1
39		SS-4150915-SP	SCREW 15/64-28 L=9	ナハネジ 15/64-28 L=9	4
40		B2015-357-000	PLUG	ニジ ユーガンシク ウツロメタル フタ	2
41		SS-7090620-TP	SCREW 9/64-40 L=6.1	マルヒラネジ 9/64-40 L=6.1	4
42		SS-8660530-TP	SCREW 1/4-40 L= 4.5	トメネジ 1/4-40 L=4.5	2
43		NS-6150310-SP	NUT 15/64-28	ロツカクナツト 15/64-28	1
44		M8503-600-OAO	STITCH WIDTH MOTOR CORD ASM.	フリハハ モータコト クミ	1
45		M8504-600-OAO	STITCH BASE LINE CORD ASM.	キセンモータコト クミ	1
46		B3413-227-000	SPRING SUSPENSION	ヒザアケ リンクウテ ハネカケシク	1

8. NEEDLE THREAD TRIMMER COMPONENTS

上糸切り関係

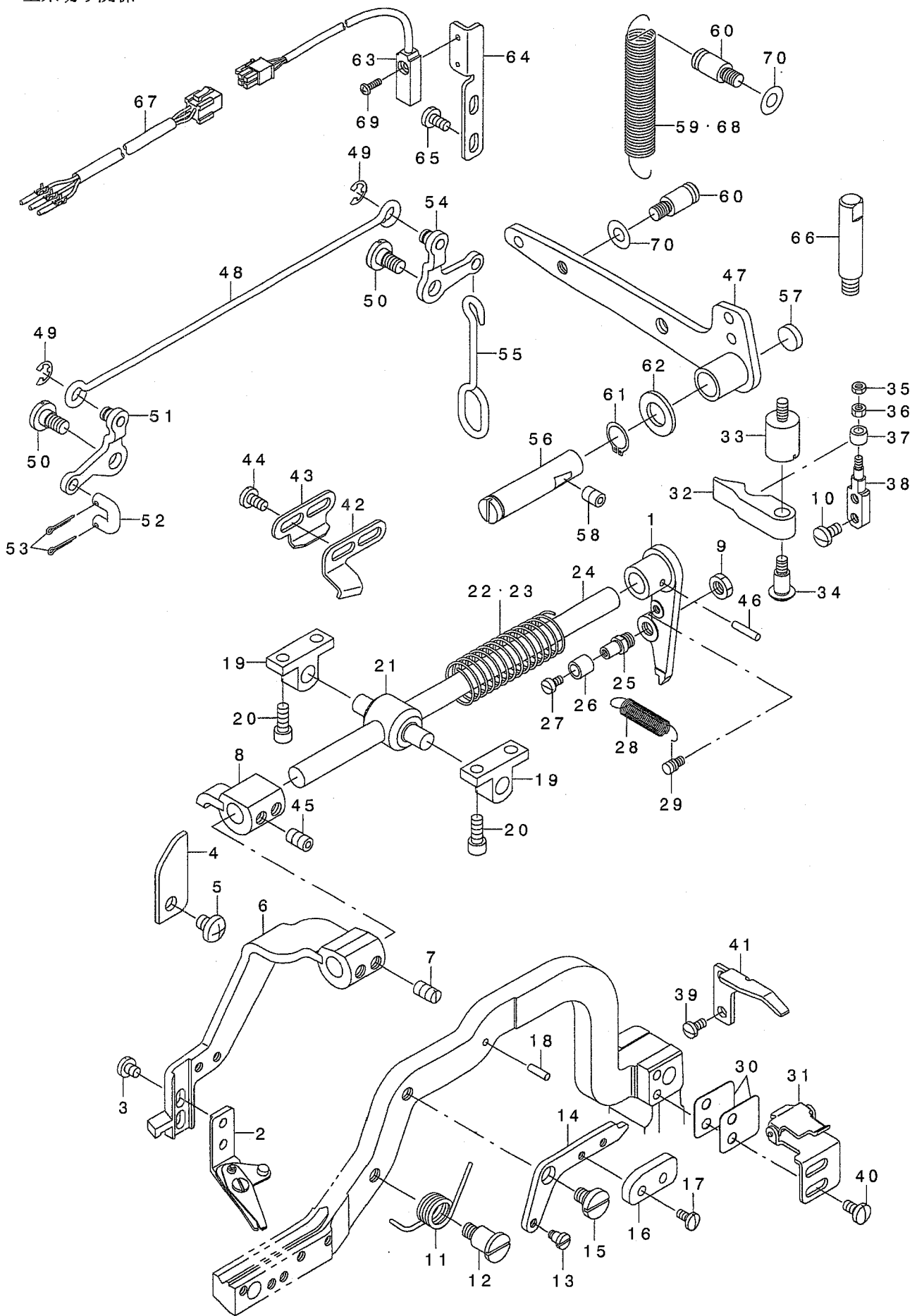

REF. NO	NOTE	PART NO.	DESCRIPTION	品名	Qty
1		B2013-771-000	CRANK, REAR	ウワイトキリ ウデ ウシロ	1
2		B2001-771-0A0	NEEDLE THREAD TRIMMER ASM.	ウワイトキリ メス クミ	1
3		SS-7110510-SP	SCREW 11/64-40 L=5	マルヒラネジ 11/64-40 L=5	2
4		B2008-771-000	NEEDLE THREAD TRIMMER SHAFT GU	ウワイトキリク アンナイハシ	1
5		SS-4150715-SP	SCREW 15/64-28 L=7	ナハネジ 15/64-28 L=7	1
6	*	B2063-781-0A0-A	NEEDLE THREAD TRIMMER LEVER	ウワイトキリウデ (マエ)	1
7		SM-8061002-TP	SCREW M6 L=10	トメネジ M6 L=10	2
8		B2051-781-0A0-A	ACTUATING ARM	ウワイトキリ 針トウウデ	1
9		NS-6150310-SP	NUT 15/64-28	ロツカクナツト 15/64-28	1
10		SS-7110840-SP	SCREW 11/64-40 L=7.8	マルヒラネジ 11/64-40 L=7.8	2
11		B2061-781-000	DRIVING CAM SPRING	針トウカムハネ	1
12		B2062-781-000	DRIVING CAM SPRING AXLE	針トウカムハネシク	1
13		SD-0450401-SP	HINGE SCREW D= 4.5 H= 4	ダンネジ D=4.5 H=4	1
14		B2059-781-000	DRIVING CAM INSTALLING PLATE	針トウカム トリツケイタ	1
15		SD-0790303-SP	HINGE SCREW D= 7.94 H= 3.0	ダンネジ D=7.94 H=3	1
16		B2060-781-000	DRIVING CAM	針トウカム	1
17		SS-7090710-SP	SCREW 9/64-40 L= 6.8	マルヒラネジ 9/64-40 L=6.8	2
18		PS-0300102-K0	SPRING PIN 3.0X10	スプリングピン 3.0X10	1
19		B2010-771-000	BRACKET	ウワイトキリク クウケ	2
20		SS-6621212-TP	SCREW 3/16-32 L=12.0	ヒラネジ 3/16-32 L=12	4
21		B2009-771-000	UNIVERSAL JOINT	ウワイトキリク アンナイダマ	1
22	01	B2053-781-000	THREAD TRIMMER SPRING B	ウワイトキリハネ B	1
23	02	B2012-771-000	PRESSURE SPRING	ウワイトキリ アツユク ネジ リハネ	1
24		B2007-771-000	NEEDLE THREAD TRIMMER SHAFT	ウワイトキリク	1
25		B2014-771-000	STUD	針トウカム ロウシク	1
26		B2507-372-000	CAM ROLL	コバ	1
27		SS-6080610-TP	SCREW 1/8-44 L=6	ヒラネジ 1/8-44 L=6	1
28		137-96305	SPRING	シンヒモキリ メス 針トウウイタモト ヲハネ	1
29		B2024-771-000	SUSPENSION SCREW	ウワイトキリ ハネカケ	1
30		B2023-761-000	SPACER	ウワイトキリササエ ツメダマ イサガネ	2
31		B2017-771-0A0	LOCKING BRACKET LATCH ASM.	ウワイトキリササエ ツメダマ	1
32		B2030-771-000	THREAD TRIMMING SHAFT SEGMENT	針トウカム	1
33		B8404-352-000	BELT COVER SUPPORT STUD	ハネトカムハネササエ	1
34		SD-0641003-SP	HINGE SCREW D=6.35 H=10	ダンネジ D=6.35 H=10	1
35		NS-6080210-SP	NUT 1/8-44	ロツカクナツト 1/8-44	1
36		NS-6080340-SP	NUT 1/8-44	ロツカクナツト 1/8-44	1
37		B2031-771-000	ROLLER	ウワイトキリ マルコバ	1
38		B2032-771-000	STUD	コバシク	1
39		SS-7090710-SP	SCREW 9/64-40 L= 6.8	マルヒラネジ 9/64-40 L=6.8	2
40		SS-7110840-SP	SCREW 11/64-40 L=7.8	マルヒラネジ 11/64-40 L=7.8	2
41		B2027-771-000	LATCH PRESSER ARM	ツメササエ	1
42		B2020-771-00A	NEEDLE THREAD TRIMMER GUIDE (A	ウワイトキリメス 針トウイタ A	1
43		B2020-771-00B	NEEDLE THREAD TRIMMER GUIDE (B	ウワイトキリメス 針トウイタ B	1
44		SS-7110840-SP	SCREW 11/64-40 L=7.8	マルヒラネジ 11/64-40 L=7.8	1
45		SM-8061002-TP	SCREW M6 L=10	トメネジ M6 L=10	2
46		PT-0301400-S0	TAPERED PIN 3X14	テーパードピン 3X14	1
47		B3405-771-0A0	PRESSER BAR LIFTING LEVER ASM.	オサエアゲレハークミ	1
48		B3404-771-000	PRESSER BAR LIFTING ROD, LONG	オサエアゲ ヨコリシク	1
49		RE-0500000-K0	E-RING	Eリング 5	2
50		SD-0720331-SP	HINGE SCREW D= 7.24 H= 3.3	ダンネジ D=7.24 H=3.3	2
51		B3402-771-0A0	LEVER ASM, FRONT	オサエアゲ リンク マエレハークミ	1
52		B3406-761-000	LINK	ヒキアゲ リンク	1
53		PD-0201000-0D	SPLIT PIN 1.8X10	ワリピン 1.8X10	2
54		B3408-771-0A0	LEVER ASM, REAR	オサエアゲ リンク ウシロレハークミ	1
55		B3403-761-000	PRESSER BAR LIFTING ROD	オサエアゲ タテリシク	1
56		B2605-771-000	TRIPPING LEVER HINGE PIN	フック ヒキハズシレハークミ	1
57		B2015-357-000	PLUG	ニジユカンシク ウシロメタル フタ	1
58		SS-8150822-TP	SCREW 15/64-28 L=8	トメネジ 15/64-28 L=8	1
59	01	G5214-164-000	SPRING	スタックハネ	1
60		B2714-761-000	SPRING RACK	ハネカケ	2
61		RC-1021011-KP	RETAINING RING 10.2	Cリング 10.2	1
62		118-23200	WASHER	オクリカム シシダマ	1
63	02	145-12651	PRESSER LOWERING SENSOR ASM.	オサエカコウセンサクミ	1
64	02	145-12701	FALL SENSOR FITTING PLATE	オサエカコウセンサトリツケイタ	1
65	02	SS-7110840-SP	SCREW 11/64-40 L=7.8	マルヒラネジ 11/64-40 L=7.8	2
66		137-00802	BED SCREW STUD, SMALL	ハネトウシシヨウ	1
67	02	M8511-600-0A0	PRESSER DOWN CORD ASM.	オサエカコウコードクミ	1
68	03	145-14517	PRESSER LIFTER LEVER SPRING	オサエアゲレハークミ	1
69	02	SM-4860801-SC	SCREW M2.6 L=8	ナハネジ M2.6 L=8	1
70		WP-0621016-SD	WASHER 6.2X13X1	ヒラサカネ 6.2X13X1	2

NOTE (注記)

01...FOR 170**A

02...FOR 170**B,170**C

03...FOR 170**B

170**A用

170**B,170**C用

170**B用

9. BOBBIN THREAD TRIMMER COMPONENTS

下糸切り関係

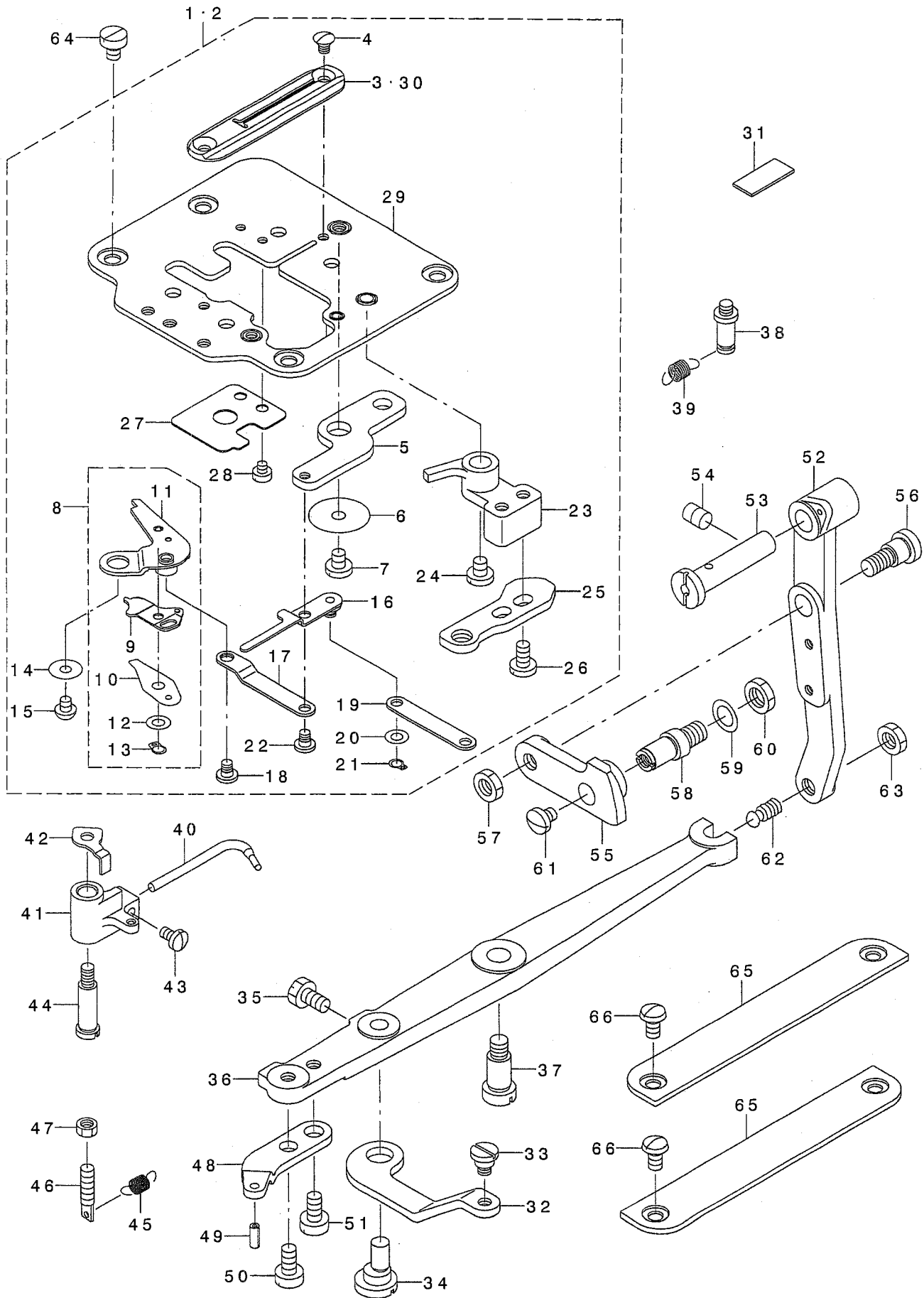

REF. NO	NOTE	PART NO.	DESCRIPTION	ヒソメイ	Qty
1	01	145-07966	THROAT PLATE BASE COMPL.	ハリイタダ イケツコ ウ	1
2	02	145-09053	THROAT PLATE COMBINATION K	ハリイタダ イケツコ ウK	1
3	01	137-39107	THROAT PLATE	ハリイタ	(1)
4		SS-2090510-SP	SCREW 9/64-40 L=5	マルサラネツ 9/64-40 L=5	(2)
5		137-36202	BOBBIN THREAD TRIMMER LEVER	シタイトキリ ウデ	(1)
6		WP-0451016-SP	WASHER 4.5X20X1	ヒラサ ガネ 4.5X20X1	(1)
7		SS-7110570-SP	SCREW 11/64-40 L= 4.8	マルヒラネツ 11/64-40 L=4.8	(1)
8		139-47866	BOBBIN THREAD TRIMMER CONNEC.	シタイトキリメスケツコ ウ	(1)
9		137-35956	TRIMMER, UPPER ASM.	シタイトキリ ウラメス クミ	(1)
10		137-36103	SPRING	シタイトキリ メス イトオサエハ ネ	(1)
11		139-47858	TRIMMER, LOWER ASM.	シタイトキリシタメスクミ	(1)
12		RC-0370411-KP	RETAINING RING	Cガ タトメワ	(1)
13		WP-0410846-SC	WASHER	ヒラサ ガネ	(1)
14		B2423-280-00A	MOVING KNIFE WASHER A	ト -メス サ ガネ A	(1)
15		SS-3090410-SP	SCREW	マルネツ 9/64-40 L=3.5	(1)
16		137-36350	BOBBIN THREAD PULLER ASM.	シタイト タグ リ ウデ クミ	(1)
17		137-35808	LOWER LINK	シタイトキリ シタメス リンク	(1)
18		SD-0400191-TP	HINGE SCREW D=4 H=1.9	タ ソネツ D=4 H=1.9	(1)
19		137-36509	BOBBIN THREAD PULLER LINK	シタイト タグ リウデ リンク	(1)
20		WP-0410846-SC	WASHER	ヒラサ ガネ	(2)
21		RC-0370411-KP	RETAINING RING	Cガ タトメワ	(2)
22		SD-0400191-TP	HINGE SCREW D=4 H=1.9	タ ソネツ D=4 H=1.9	(1)
23		145-08105	KNIFE ACTUATING PLATE	シタイトキリメスサト ウイタ	(1)
24		SS-7110570-SP	SCREW 11/64-40 L= 4.8	マルヒラネツ 11/64-40 L=4.8	(1)
25		145-08204	KNIFE ACTUATING CAM	シタイトキリメスサト ウカム	(1)
26		SS-7110840-SP	SCREW 11/64-40 L=7.8	マルヒラネツ 11/64-40 L=7.8	(2)
27		139-48005	BOBBIN THREAD CLAMP PLATE	シタイトホソクイタ	(1)
28		SS-6080320-SP	SCREW 1/8-44 L= 2.5	ヒラネツ 1/8-44 L=2.5	(2)
29		145-07958	THROAT PLATE BASE ASM.	ハリイタダ イケツコ	(1)
30	02	137-82305	NEEDLE PLATE K	ハリイタ(K)	(1)
31		145-06109	FEED PLATE GUIDE	オクリイタダ イト	4
32		145-08303	BOBBIN THREAD TRIMMER LINK	シタイトキリリンク	1
33		SD-0640321-SP	HINGE SCREW D= 6.35 H= 3.2	タ ソネツ D=6.35 H=3.2	1
34		137-37408	LINK ROD	シタイトキリ リンクツク	1
35		SS-9120910-TP	SCREW 3/16-28 L=9	ロツカクネツ 3/16-28 L=9	1
36		145-08402	BOBBIN THREAD TRIMMER LEVER	シタイトキリレバ	1
37		SD-0791271-SP	HINGE SCREW D= 7.94 H=12.7	タ ソネツ D=7.94 H=12.7	1
38		B3413-227-000	SPRING SUSPENSION	ヒサ アク リンクウデ ハ ネカクツク	1
39		145-08501	ACTUATING SPRING	シタイトキリサト ウイタハ ネ	1
40		B2421-771-000	BOBBIN WINDER TRIP LATCH	ホ ビ ソオサエ	1
41		145-08600	BOBBIN WINDER TRIP LATCH ARM	ホ ビ ソオサエウデ	1
42		B2424-771-000-A	HOOK THREAD PRESSER STOPPER	ホ ビ ソオサエ ストッパ	1
43		SS-7090620-TP	SCREW 9/64-40 L=6.1	マルヒラネツ 9/64-40 L=6.1	1
44		B2423-771-000	BOBBIN PICKER BRACKET SHAFT	ホ ビ ソオサエ ウデ ツク	1
45		145-08808	BOBBIN PICKER SPRING	ホ ビ ソオサエハ ネ	1
46		B2561-205-000-A	SCREW	ハ ネカクネツ	1
47		NS-6110310-SP	NUT 11/64-40	ロツカクナツト 11/64-40	1
48		145-08709	BOBBIN PRESSER LEVER	ホ ビ ソオサエレバ	1
49		PS-0300082-KH	SPRING PIN 3X8	スプリング ピン 3.0X 8	1
50	*	SS-6120940-SP	SCREW 3/16-28 L=9	ヒラネツ 3/16-28 L=9	1
51		SS-6120930-SP	SCREW 3/16-28 L=9	ヒラネツ 3/16-28 L=9	1
52		B2411-771-000	BOBBIN THREAD TRIMMER DRIVING	シタイトキリ クト ウデ	1
53		B2416-761-000	HINGE STUD	シタイトキリ クト ウデ ツク	1
54		SS-8150822-TP	SCREW 15/64-28 L=8	トメネツ 15/64-28 L=8	1
55		B2413-771-000	CONNECTING LINK	イトキリ クト リンク	1
56		SD-0790641-SP	HINGE SCREW D= 7.94 H= 6.4	タ ソネツ D=7.94 H=6.4	1
57		NS-6150310-SP	NUT 15/64-28	ロツカクナツト 15/64-28	1
58		B2414-761-000	STOP SCREW	シタイトキリ リンクツク	1
59		WP-0740516-SP	WASHER 7.4X11.8X0.5	ヒラサ ガネ 7.4X11.8X0.5	1
60		NS-6680320-SP	NUT 9/32-28	ロツカクナツト 9/32-28	1
61		SS-7110570-SP	SCREW 11/64-40 L= 4.8	マルヒラネツ 11/64-40 L=4.8	1
62		B2412-047-000	BALL SCREW	シタイトキリ アンナイビ	1
63		NS-6150310-SP	NUT 15/64-28	ロツカクナツト 15/64-28	1
64		SS-6110610-TP	SCREW 11/64-40 L=6	ヒラネツ 11/64-40 L=6	4
65		145-09202	THROAT PLATE BASE COVER	ハリイタダ イカハ	2
66		SS-5110810-SP	SCREW 11/64-40 L=8	トラスネツ 11/64-40 L=8	4

NOTE (注記)

01...FOR 170*S*
02...FOR 170*K*

170*S*用
170*K*用

10. CLOTH CUTTING KNIFE COMPONENTS

布切りメス関係

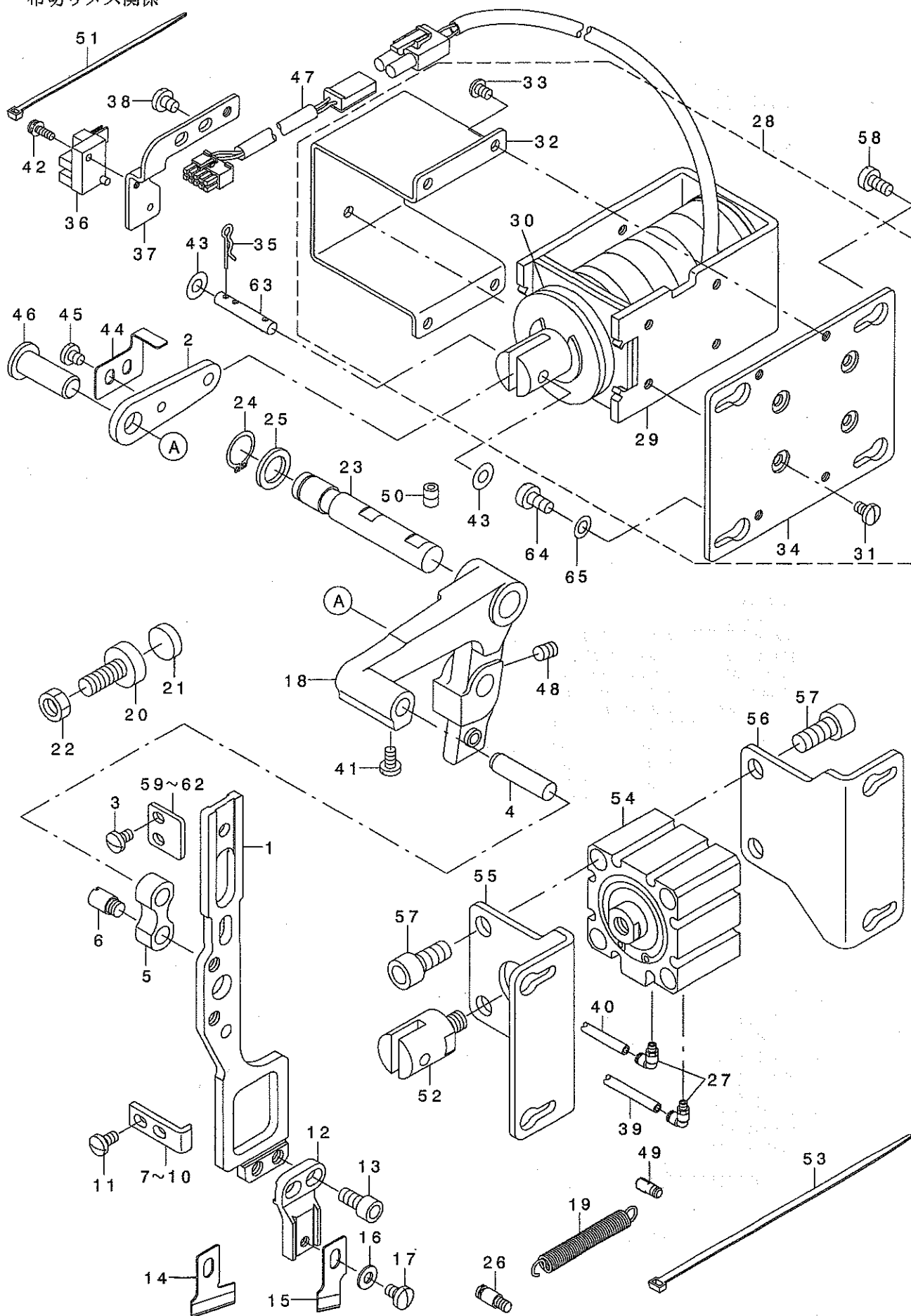

REF. NO	NOTE	PART NO.	DESCRIPTION	ヒョウメイ	Qty
1		145-10408	KNIFE BAR	メス棒ウ	1
2		145-09905	SOLENOID LINK	ソレノイドリンク	1
3		SS-7110710-SP	SCREW 11/64-40 L=7	マルヒラネジ 11/64-40 L=7	2
4		B2707-761-000	HINGE STUD	メス棒 - リンクピン	1
5		B2706-761-000	KNIFE BAR CONNECTING LINK	メス棒 - リンク	1
6		145-09608	KNIFE BAR LINK SHAFT	メス棒ウツクシャフト	1
7	01	B2704-761-A00	KNIFE STUD RETAINER (B)	メス棒 - オサエ A	1
8	01	B2704-761-B00	KNIFE BAR POSITIONING BRACKET	メス棒 - オサエ B	1
9	01	B2704-761-C00	KNIFE BAR POSITIONING BRACKET	メス棒 - オサエ C	1
10	01	B2704-761-D00	KNIFE BAR PRESSER T=0.08	メスオサエ棒 - T=0.08	1
11		SS-7110840-SP	SCREW 11/64-40 L=7.8	マルヒラネジ 11/64-40 L=7.8	2
12		B2701-761-000	KNIFE HOLDER	メス トリツケタイ	1
13		SM-6061202-TP	SCREW M6 L=12	ロツカクアナボ ルト M6 L=12	2
14	03	B2702-047-Q00-A	KNIFE 1	メス 1	1
15	02	B2702-047-L00-A	KNIFE 1/2	メス 1/2	1
16		WP-0501016-SD	WASHER 5X10.5X1	ヒラサガネ 5X10.5X1	1
17		SS-7620750-SP	SCREW 3/16-32 L= 6.5	マルヒラネジ 3/16-32 L=6.5	1
18		145-09707	KNIFE DRIVING LEVER	メスグットウレバ	1
19	*	145-17700	KNIFE BAR DRIVING SPRING	メスグットウレバ - ハネ	1
20		B2752-781-000	KNIFE BAR DRIVING STOP SCREW	メスグット - レバ - ストップ - ネジ	1
21		B2753-781-000	KNIFE BAR DRIVING STOPPER	メスグット - レバ - ストップ	1
22		NS-6200520-SP	NUT 5/16-18	ロツカクナツト 5/16-18	1
23		145-09806	KNIFE DRIVING LEVER SHAFT	メスグットウレバ - シフト	1
24		RC-1200001-KP	C-SHAPED SNAP RING	Cカク 外メ	1
25		B1820-246-00B	WASHER B	カマシクサガネ B	1
26		101-20004	SPRING SUSPENSION	キヤクカクレバ - ハネカケ	1
27	05	PJ-3040451-08	ELBOW UNION	エルボユニオン	2
28	*04	145-10085	KNIFE DRIVING SOLENOID COMPL.	メスグットウレノイドクツコウ	1
29	*	145-10077	KNIFE DRIVING SOLENOID ASM.	メスグットウレノイドクミ	(1)
30	*04	145-17502	SOLENOID CUSHION	ソレノイドクッション	(1)
31		SS-7110710-SP	SCREW 11/64-40 L=7	マルヒラネジ 11/64-40 L=7	(4)
32	*	145-10911	SOLENOID PROTECT PLATE	ソレノイドホコイタ	(1)
33	*	SS-4110615-SP	SCREW 11/64-40 L=6	ナハコネジ 11/64-40 L=6	(6)
34		145-10119	SOLENOID FITTING PLATE	ソレノイドトリツケイタ	(1)
35		B1515-210-D00	PIN	マツハピン	2
36		HD-0005700-0A	PHOTO SENSOR	フォトセンサ	1
37		145-10200	SENSOR INSTALLING BASE	メスグットセンサトリツケタイ	1
38		SS-7120640-SP	SCREW 3/16-28 L=6	マルヒラネジ 3/16-28 L=6	2
39	05	BT-0400251-EB	URETHANE HOSE, BLACK	ウレタンホースクロ	0.8
40	05	BT-0400251-EA	TUBE HOSE, BLUE	ウレタンホースアオ	0.8
41		SS-7110810-SP	SCREW 11/64-40 L= 8.0	マルヒラネジ 11/64-40 L=8	1
42		SL-4031091-SC	SCREW M3 X 10	ナハコネジ ヒムス	1
43		WP-0560860-SE	WASHER 5.6X12X0.8	ヒラサガネ 5.6X12X0.8	2
44		145-10309	ORIGIN DETECTION PLATE	ゲンケンチイタ	1
45		SS-7110510-SP	SCREW 11/64-40 L=5	マルヒラネジ 11/64-40 L= 5	1
46		137-47001	BELL CRANK SHAFT	メスグットウツクシャフト	1
47	*04	M8513-600-0A0-A	CLOTH CUTTING KNIFE CORD ASM.	ヌメキリメスコートクミ	1
48		SS-8150822-TP	SCREW 15/64-28 L=8	トメネジ 15/64-28 L=8	1
49		137-38802	SUSPENSION SCREW	ホピンオサエサトウハネカケ	1
50		SS-8150822-TP	SCREW 15/64-28 L=8	トメネジ 15/64-28 L=8	2
51		EA-9500B01-00	CABLE BAND	ソクセンバンド	1
52	05	145-10705	CYLINDER CONNECTING SHAFT	シリンドラレンケツク	1
53		EA-9500B02-00	CABLE BAND 150	ケツクバンド 150	1
54	05	PA-4001001-00	AIR CYLINDER	エアシリンドラ	1
55	05	145-10507	CYLINDER FITTING BASE, FRONT	シリンドラトリツケタイイマエ	1
56	05	145-10606	CYLINDER FITTING BASE, REAR	シリンドラトリツケタイアト	1
57	05	SM-6081802-TP	SCREW	ロツカクアナボ ルト	4
58		SS-6121050-SP	SCREW 3/16-28 L= 9.5	ヒラネジ 3/16-28 L=9.5	2
59	01	145-09509	KNIFE BAR GUIDE PLATE	メス棒ウアンナイイタ	1
60	01	145-09400	KNIFE ROD GUIDE PLATE A	メス棒ウアンナイイタA	1
61	01	145-09301	KNIFE ROD GUIDE PLATE B	メス棒ウアンナイイタB	1
62	01	145-11000	KNIFE ROD GUIDE PLATE C	メス棒ウアンナイイタC	1
63		B1513-210-D00	MAGNET PIN	マグネットピン	1
64	*	SS-6121010-SP	SCREW 3/16-28 L=10	ヒラネジ 3/16-28 L=10	2
65	*	WP-0550800-SP	WASHER 5.5X10X0.8	ヒラサガネ 5.5X10X0.8	2

NOTE (注記)

- 01....SELECTIVE PART
- 02....FOR 1700
- 03....FOR 1702
- 04....FOR 170**A,*B
- 05....FOR 170**C

- 選択部品
- 1700用
- 1702用
- 170**A,*B用
- 170**C用

11. STARTING SAFETY COMPONENTS

起動安全關係

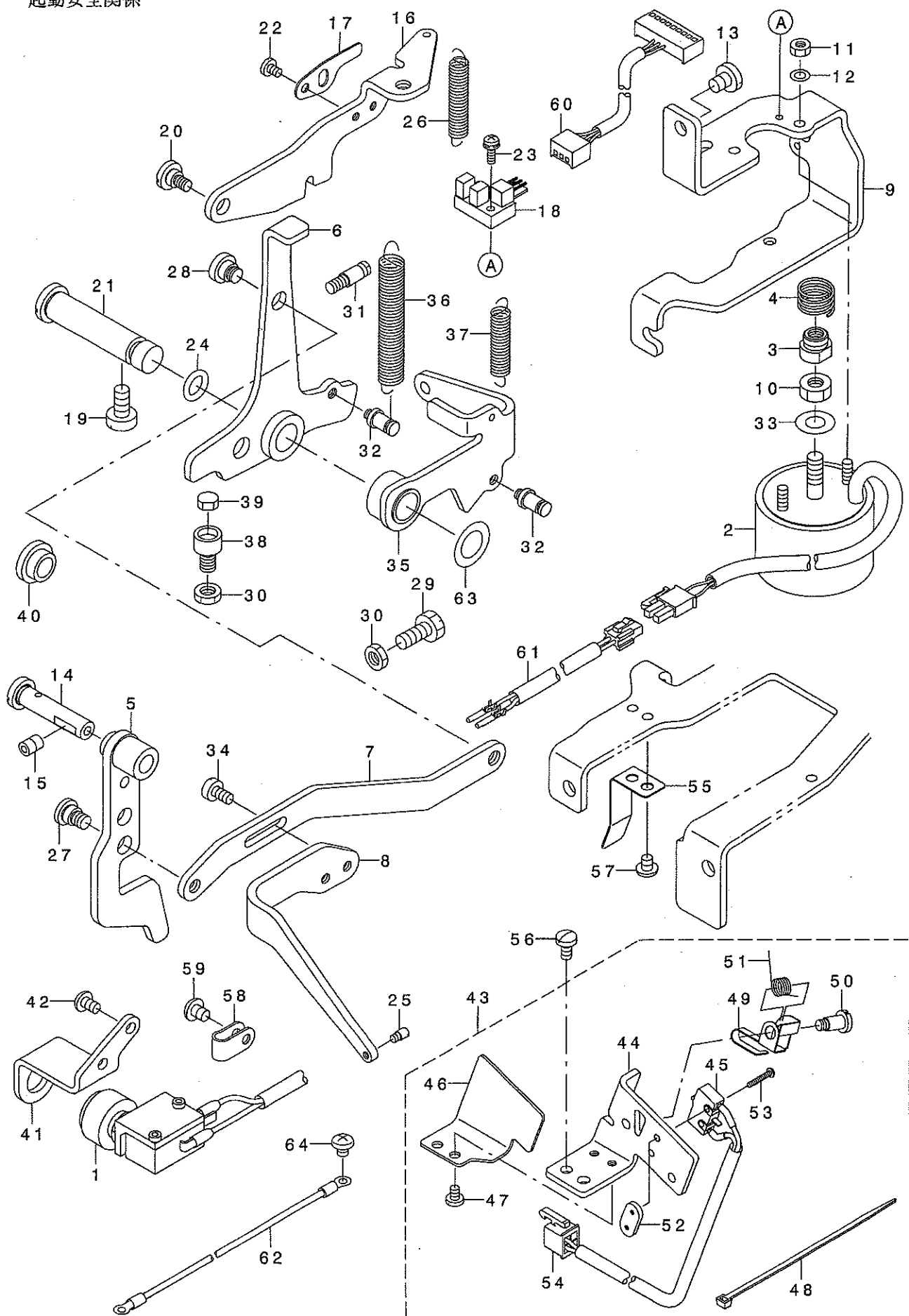

REF. NO	NOTE	PART NO.	DESCRIPTION	品名	Qty
1		145-11158	TEMPORARY STOP SWITCH ASM.	トチユウテイオンスイッチクミ	1
2	01	145-13055	STOP-MOTION SOLENOID ASM.	ツキダ' ソレノイド' クミ	1
3	01	137-75606	STOP-MOTION BAR	ツキダ' ソ オツホ' ウ	1
4	01	137-75705	SPRING	ツキダ' ソ オツホ' ウ ハ' ネ	1
5	01	B2620-771-OAO-A	STARTING LINK ASM.	キト' ウアンゼ' ソウデ' クミ	1
6	01	145-11356	STARTING SAFETY HOOK ASM.	キト' ウアンゼ' ソウデ' クミ	1
7	01	145-11505	STARTING SAFETY ARM ROD	キト' ウアンゼ' ソウデ' ロット'	1
8	01	145-11604	NEEDLE THREAD TRIM REST LEVER	ウツイトキリセイソレハ' -	1
9	01	145-11703	STARTING SAFETY SOLENOID BASE	キト' ウアンゼ' ソレノイド' ト' タ' イ	1
10	01	NS-6660511-SP	NUT 1/4	ロツカクナツト 1/4-40	1
11	01	NM-6040001-SE	NUT M4	ロツカクナツト	2
12	01	WP-0450000-SD	WASHER 4.5X8X0.5	ヒラサ' ガ' ネ 4.5X8X0.5	2
13	01	SS-7150740-SP	SCREW 15/64-28 L=7	マルヒラネツ' 15/64-28 L=7	2
14	01	B2416-761-000	HING STUD	ツタイキリク' ト' -ウデ' ツ' ク	1
15	01	SS-8150822-TP	SCREW 15/64-28 L=8	トメネツ' 15/64-28 L=8	1
16	01	145-11802	START SAFETY LEVER	キト' ウアンゼ' ソレハ' -	1
17	01	145-11901	START SENSOR PLATE	キト' ウアンゼ' サイタ	1
18	01	HD-0005700-0A	PHOTO SENSOR	フオトセンサ	1
19	01	SS-6151220-SP	SCREW 15/64-28 L=11.5	ヒラネツ' 15/64-28 L=11.5	1
20	01	SD-0720321-TP	HINGE SCREW	タ' ソネツ'	1
21	01	137-22400	PRESSER BAR LEVER SHAFT	オサエアゲ' レハ' -ツ' ク	1
22	01	SS-7090510-SP	SCREW 9/64-40 L= 4.6	マルヒラネツ' 9/64-40 L=4.6	2
23	01	SL-4031091-SC	SCREW M3 X 10	ナハ' コネツ' セムス	1
24	01	RO-0742401-00	RUBBER RING	オリツク'	1
25	01	B1534-816-000	HINGE SCREW	タ' ソヌイオサエ ヒソツ' ネツ'	1
26	01	135-21307	TENSION SPRING	キト' -レハ' - ヒツハ' リハ' ネ	1
27	01	SD-0790431-SP	HINGE SCREW D= 7.94 H= 4.3	タ' ソネツ' D=7.94 H=4.3	1
28	01	SD-0800341-SP	HINGE SCREW D=8 H=3.4	タ' ソネツ' D=8 H=3.4	1
29	01	SS-9151440-CP	SCREW 15/64-28 L=14	ロツカクネツ' ルト 15/64-28 L=14	1
30	01	NS-6150310-SP	NUT 15/64-28	ロツカクナツト 15/64-28	2
31	01	B1631-012-B00	SUSPENSION STUD B	ヒツハ' リハ' ネカケ B	1
32	01	B3413-552-000	SUSPENSION SCREW	ヒサ' アゲ' リツクウデ' ハ' ネカケ ウデ'	2
33	01	B1116-804-000	CLOTH PLATE WASHER	ヌノダ' イ' ザ'	1
34	01	SS-6110810-TP	SCREW 11/64-40 L=8	ヒラネツ' 11/64-40 L=8	2
35	01	145-12057	START LEVER ASM.	キト' ウレハ' -クミ	1
36	01	B2410-980-000	TENSION SPRING	イトキリ ウデ' ハ' ネ	1
37	01	B1626-210-000	SPRING	ナカオサエアゲ' ハ' ネ	1
38	01	B1453-761-000	SWING ARM STOPPER	フリハハ' チョ-セツウデ' スツハ' -	1
39	01	B1432-761-000	SWING ARM STOPPER RUBBER	キセン' アンカン' オツホ' -フ' ツツユ	1
40	02	TA-1250504-RO	RUBBER PLUG	トメセン	1
41		145-12206	STOP SIGNAL SW FITTING PLATE	トチユウテイオンスイッチトリツケイタ	1
42		SS-4110715-SP	SCREW 11/64-40 L=7	ナハ' ネツ' 11/64-40 L=7	2
43		145-16652	SAFETY SWITCH ASM.	アンゼ' ソススイッチクミ	1
44		145-16603	SAFETY SW BASE	アンゼ' ソススイッチタ' イ	(1)
45		145-16751	SAFETY SW CORD ASM.	アンゼ' ソススイッチコ-ト' クミ	(1)
46		145-16900	SAFETY SWITCH COVER	アンゼ' ソススイッチカハ' -	(1)
47		SS-7090520-SP	SCREW 9/64-40 L= 4.5	マルヒラネツ' 9/64-40 L=4.5	(2)
48		EA-9500B01-00	CABLE BAND	ソクセンハ' ソト'	(1)
49		236-38109	SAFETY SWITCH ARM	アンゼ' ソススイッチウデ'	(1)
50		236-38307	SAFETY SWITCH ARM SHAFT	アンゼ' ソススイッチウデ' シテンツ' ク	(1)
51		236-38208	SAFETY SWITCH SPRING	アンゼ' ソススイッチモト' ツハ' ネ	(1)
52		236-38406	SAFETY SWITCH NUT	アンゼ' ソススイッチトメイタ	(1)
53		SM-4021201-SC	SCREW M2 L=12	ナハ' コネツ' M2 L=12	(2)
54		HK-0346100-40	HOUSING	ハウジング'	(1)
55		145-16801	SAFETY SWITCH PRESSING PLATE	アンゼ' ソススイッチオソイタ	1
56		SS-7110840-SP	SCREW 11/64-40 L=7.8	マルヒラネツ' 11/64-40 L=7.8	2
57		SS-4110515-SP	SCREW 11/64-40 L=5	ナハ' ネツ' 11/64-40 L=5	2
58		HX-0012300-00	CABLE CLIP	ケ-ブ' ルククリップ'	1
59		SS-4120615-SP	SCREW 3/16-28 L=6	ナハ' ネツ' 3/16-28 L=6	1
60	01	M8512-600-OAO	START-UP CORD ASM.	キト' ウコ-ト' クミ	1
61	01	M8514-600-OAO	STOP-MOTION CORD ASM.	ツキダ' ソコ-ト' クミ	1
62		M9019-580-OAO	EARTH CABLE ASM.	トウア' ア-スケ-ア' ルクミ	1
63	01	WP-1221016-SP	WASHER	ヒラサ' ガ' ネ	1
64		SS-4110515-SP	SCREW 11/64-40 L=5	ナハ' ネツ' 11/64-40 L=5	1

NOTE (注記)

01...FOR 170**A
02...FOR 170**B,*C

170**A用
170**B,*C用

12. AO COMPONENTS

AO関係

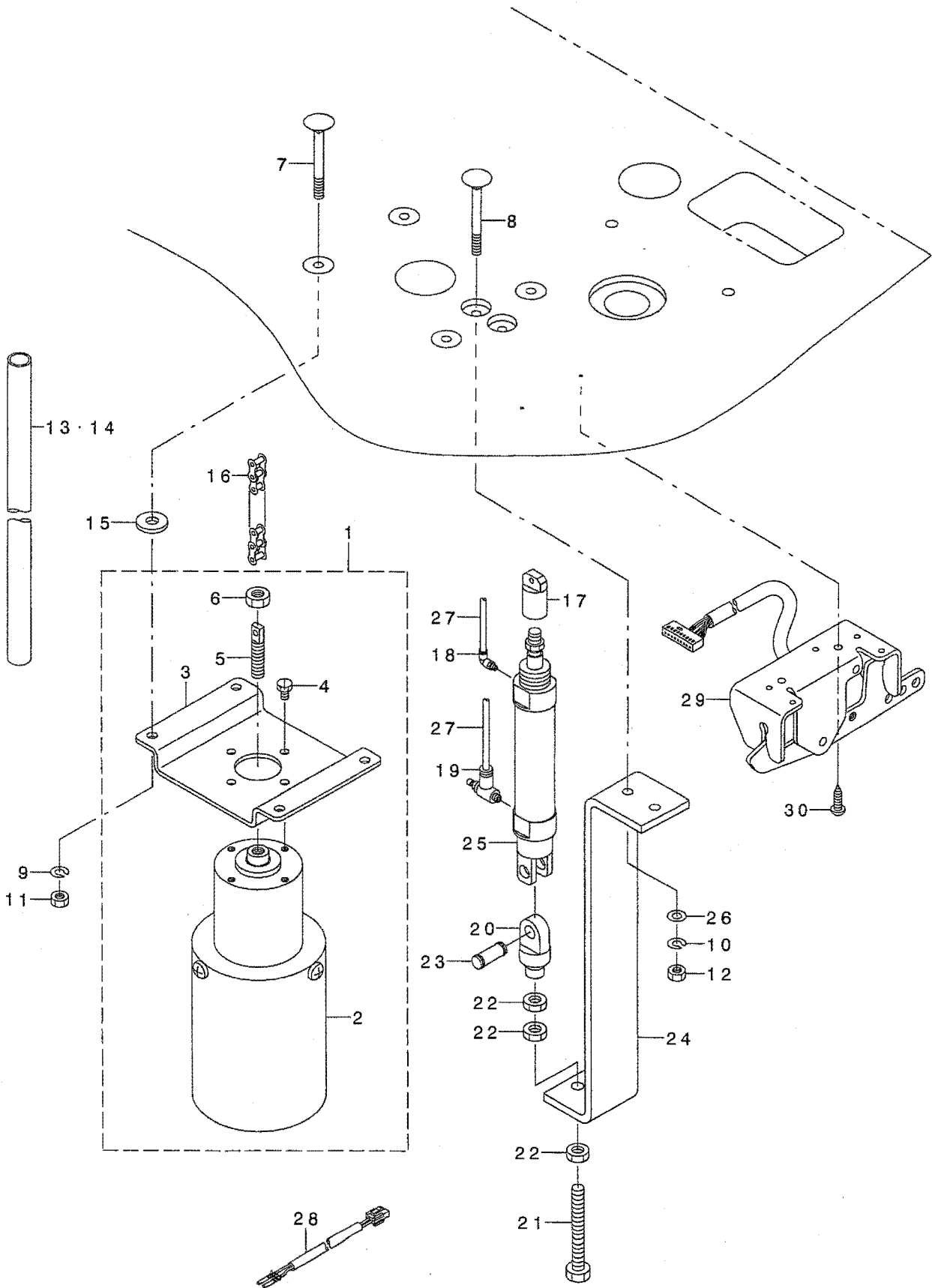

REF. NO	NOTE	PART NO.	DESCRIPTION	ヒョウメイ	Qty
1	02	145-14269	PRESSER LIFTER MAGNET COMPL.	オサエアケ マグ ネットケツ コウ	1
2		145-14251	PRESSER LIFTER MAGNET ASM.	オサエアケ マグ ネットクミ	(1)
3		145-14004	MAGNET FITTING PLATE	マグ ネットトリツケイタ	(1)
4		SM-9050850-SP	SCREW	ロツカクホ ルト	(4)
5		145-14103	CONNECTING SCREW	レンケツネジ	(1)
6		NM-6080721-SE	NUT M8	ロツカクナツ M8	(1)
7	02	MA0-11108N00	PEDAL SWITCH FRAME BOLT	テコ トリツケタ イホ ルト	4
8	03	MA0-11108N00	PEDAL SWITCH FRAME BOLT	テコ トリツケタ イホ ルト	2
9	02	WS-0610002-KN	SPRING WASHER 6.1X12.2X1.5	ハネサ カネ M6	4
10	03	WS-0610002-KN	SPRING WASHER 6.1X12.2X1.5	ハネサ カネ M6	2
11	02	NM-6060001-SC	NUT M6	ロツカクナツ M6 1シユ	4
12	03	NM-6060001-SC	NUT M6	ロツカクナツ M6 1シユ	2
13	02	145-14301	CHAIN COVER	チェンカハ -	1
14	03	MA0-25104A00	CHAIN COVER	チェンカハ -	1
15	02	D6056-555-B00	RUBBER CUSHION (B)	ケ-ストリツケ コムサ	4
16	01	G5416-171-000	THRUST CHAIN	オサエチエ-ン	1
17	03	G5414-171-000	THRUST KNUCKLE	オサエ ナツクル	1
18	03	PJ-3040451-02	ELBOW UNION, C	エルホ ユニオン C	1
19	03	PC-0151080-00	SPEED CONTROLLER	スピ コン	1
20	03	PX-5000170-00	KNUCKLE JOINT	イカ タ 1ヤマ ナツクルシ ヨイント	1
21	03	SM-9086503-SM	SCREW M8 L=65	ロツカクホ ルト M8 L=65	1
22	03	NM-6080003-SC	NUT M8	ロツカクナツ M8 3シユ	3
23	03	PX-5000300-A0	CLEVIS PIN ASM.	クレビ スカ タ ナツクルカ タヨウ ビン	1
24	03	G5412-171-000	THRUST CYLINDER BRACKET	オサエ シリンダ トリツケハ-ン	1
25	03	PA-2006003-A0	LIFTING LEVER CYLINDER ASM.	エア-シリンダ -	1
26	03	WP-0641601-SC	WASHER	ヒラサ カネ ミカ キマル M6	2
27	03	BT-0400251-EB	URETHANE HOSE, BLACK	ウレタンホ-ス クロ	0.6
28	02	M8515-600-OA0	PRESSER LIFT CORD ASM.	オサエアケ コ-ト クミ	1
29	01	M8520-590-OA0	1-PEDAL ASM.	1ハ タ ルクミ	1
30	01	SK-3482001-SE	WOOD SCREW D=4.8 L=20	マルモクネジ D=4.8 L=20	2

NOTE (注記) 01....FOR 170**B,*C 170**B,*C用
02....FOR 170**B 170**B用
03....FOR 170**C 170**C用

13. LUBRICATION COMPONENTS

給油関係

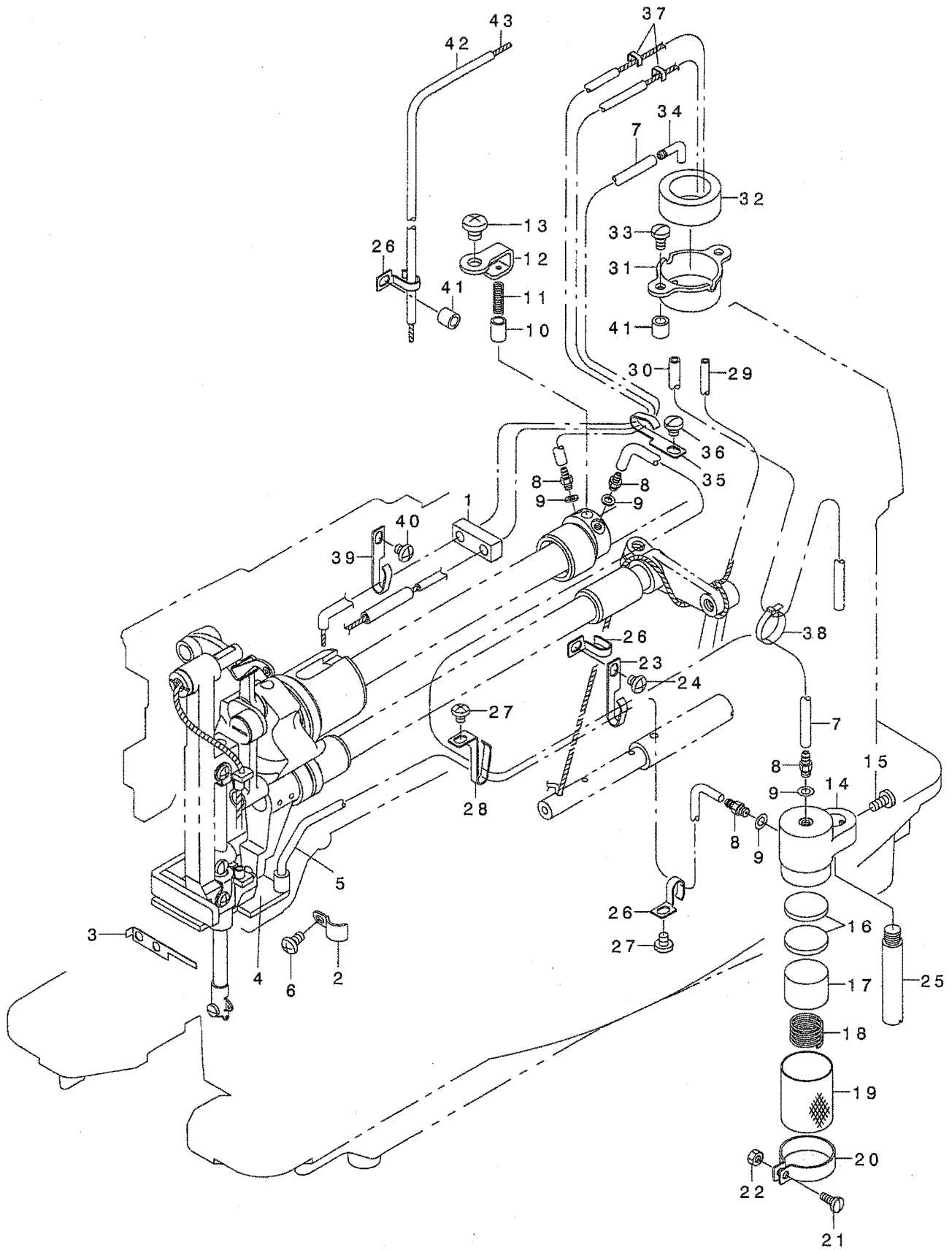

REF. NO	NOTE	PART NO.	DESCRIPTION	品名	Qty
1		145-16009	OIL PIPE GUIDE	キユウユハ° イア° アンナイ	1
2		B3571-771-000	PIPE HOLDER	カソリュウハ° イア° トメカナク	1
3		B3566-771-000	OIL FELT HOLDER	メソイタ フェルトオサエ	1
4		B3549-771-000	OIL RETURN FELT (A)	カソリュ- フェルト A	1
5		B3568-771-000	OIL RETURN TUBE	カソリュ- ハ° イア°	1
6		SS-4110815-SP	SCREW 11/64-40 L=8	ナハ° ネジ° 11/64-40 L=8	1
7		BT-0500300-EA	OIL TUBE	ウレタンチューブ°	0.48
8		SQ-1110402-MZ	CONNECTING SCREW	チューブ° レンケツネジ°	4
9		B3534-012-000	GASKET	ハ° ツキン	4
10		B3534-155-000	PLUNGER	ア° ランゾ° ヤ-	1
11		B1214-038-000	PLUNGER SPRING	ア° ランゾ° ヤ- オサエハ° ネ	1
12		B3541-771-000	THRUST PLATE	ア° ランゾ° ヤ- ハ° ネウケ	1
13		SS-4150715-SP	SCREW 15/64-28 L=7	ナハ° ネジ° 15/64-28 L=7	1
14		B3540-771-000	OIL PUMP BASE	キユ-ユタ° イ	1
15		SS-7110910-SP	SCREW 11/64-40 L=8.5	マルヒラネジ° 11/64-40 L=8.5	1
16		B3570-771-000	FILTER	キユ-ユタ° イ フィルター	2
17		B3546-771-000	OIL FELT	キユウユモウ フェルト	1
18		B3569-771-000	SPRING	キユ-ユタ° イ ハ° ネ	1
19		B3545-771-000	FILTER SCREEN	キユ-ユ アミ	1
20		B1850-512-000	BUSHING HOLDER	キユ-ユク° チ カナク°	1
21		SS-7090910-SP	SCREW 9/64-40 L= 8.5	マルヒラネジ° 9/64-40 L=8.5	1
22		NS-6090310-SP	NUT 9/64-40	ロツカクナツト 9/64-40	1
23		135-30209	LUBRICATING OIL WICK STOPPER	キユウユモウ° メ	1
24		SS-4110515-SP	SCREW 11/64-40 L=5	ナハ° ネジ° 11/64-40 L=5	1
25		110-23504	BELT COVER SUPPORT, A	ハ° ルトカハ° - ツチユウ A	1
26		B3523-980-000	OIL WICK PIPE STOPPER	ユツシハ° イア° ト° メ	3
27		SS-4110515-SP	SCREW 11/64-40 L=5	ナハ° ネジ° 11/64-40 L=5	2
28		B3508-220-000	OIL TUBE HOLDER	ビ° ニ-ル ハ° イア° オサエ	1
29		BT-0400251-EA	TUBE HOSE, BLUE	ウレタンホ-ス アオ	0.01
30		BT-0500300-EG	OIL TUBE	チューブ°	0.3
31		102-16703	OIL TANK	オイルタンク	1
32		B3542-771-000	OIL FELT	クラツチハ° ネ キユ-ユフェルト	1
33		SS-7110840-SP	SCREW 11/64-40 L=7.8	マルヒラネジ° 11/64-40 L=7.8	2
34		137-28506	OIL RETURN FELT CONNEC. PIPE	ツタジ° ク マエメタル キユウユハ° イア°	1
35		135-30209	LUBRICATING OIL WICK STOPPER	キユウユモウ° メ	1
36		SS-4110515-SP	SCREW 11/64-40 L=5	ナハ° ネジ° 11/64-40 L=5	1
37		B1419-026-000	OIL WICK PRESSER	ユツシ オサエ	2
38		EA-9500B01-00	CABLE BAND	ソクセンハ° ント°	4
39		135-30209	LUBRICATING OIL WICK STOPPER	キユウユモウ° メ	1
40		SS-4110515-SP	SCREW 11/64-40 L=5	ナハ° ネジ° 11/64-40 L=5	1
41	*	B3013-141-H0A	WASHER	ライタロツト° オサエカ° ネ サ° カ° ネ	2
42	*	BP-4000000-00	VINYL TUBE, WHITE D=4	ビ° ニ-ル ハ° イア°	0.25
43	*	CQ-2000000-00	OIL WICK	ユツシ	0.65

14. TABLE COMPONENTS

脚卓関係

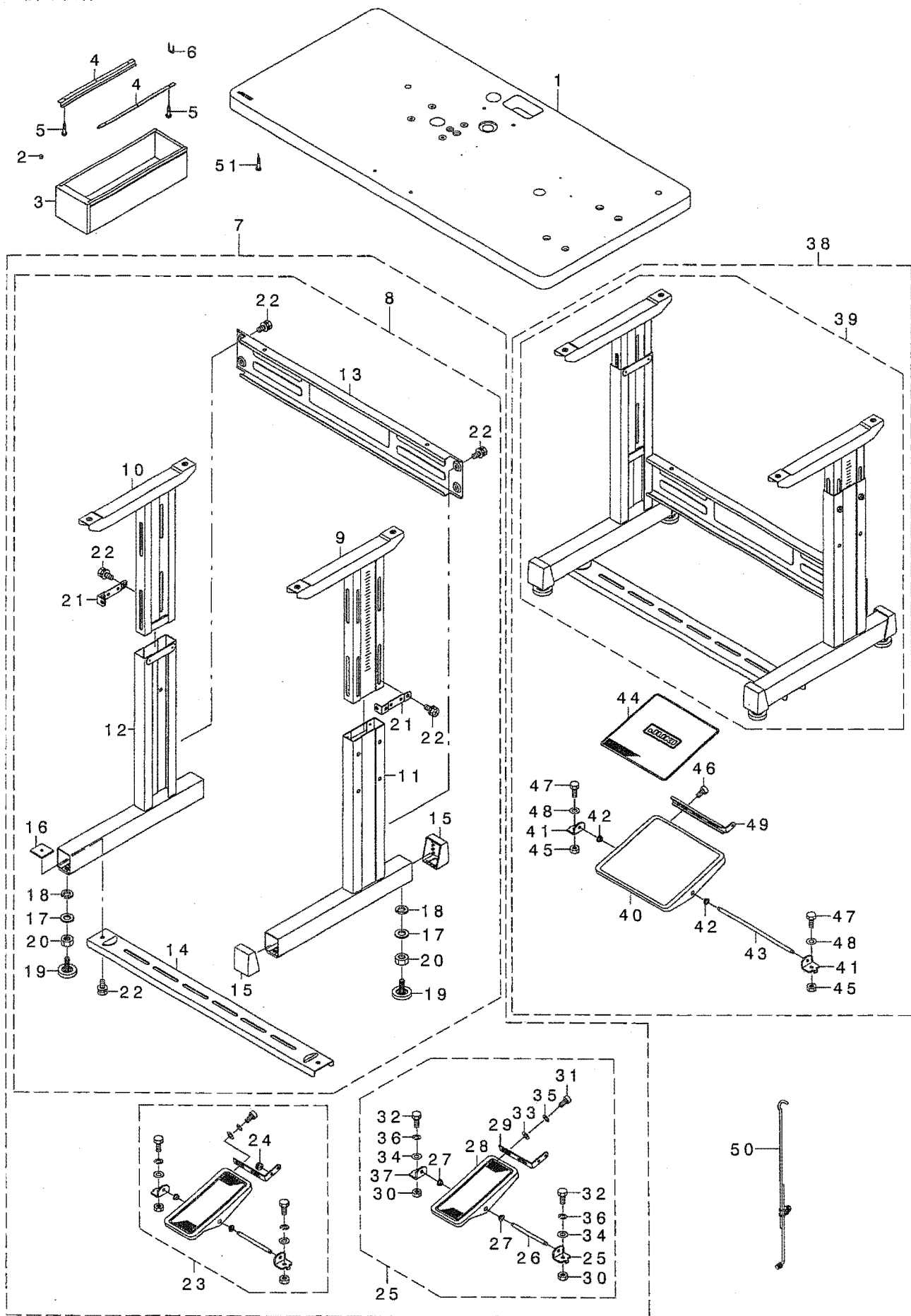

REF. NO	NOTE	PART NO.	DESCRIPTION	品名	Qty
1		145-14905	TABLE	テーブル	1
2	01	HX-0032600-0L	DOME PLUG	ドームプラグ	2
3		111-55108	DRAWER	ヒキダシ	1
4		111-55207	DRAWER SUPPORT	ヒキダシササエ	2
5		SK-3311600-SC	WOOD SCREW D=3.1 L=16	マルモクネジ D=3.1 L=16	6
6		D8204-555-D00	DRAWER STOPPER	ヒキダシストッパー	1
7	01	B8101-771-0A0	T-STAND COMPL.	Tキヤクケツゴウ	1
8		111-57559	T-STAND ASM.	Tキヤク(クミ)	(1)
9		111-57666	UPPER STAND ASM., RIGHT	ウワキヤクケツゴウ ミキ	(1)
10		111-57765	UPPER STAND ASM., LEFT	ウワキヤクケツゴウ ヒタリ	(1)
11		111-57963	LOWER LEG, RIGHT	シチュウケツゴウ ミキ	(1)
12		111-58060	LOWER LEG, LEFT	シチュウケツゴウ ヒタリ	(1)
13		111-58300	STAND SIDE SUPPORT	ヨコシチュウ	(1)
14		111-58409	STAND SIDE SUPPORT	シタシチュウ	(1)
15		111-58607	RUBBER CAP	キヤクトイキャップ	(4)
16		170-07402	NUT	44カクナツト	(2)
17		WP-1302501-SE	WASHER M12	ヒラサガネ	(4)
18		WS-1253010-KN	SPRING WASHER 12.5X21.5X3	ハネサガネ 12.5X21.5X3	(4)
19		B8108-555-0A0	ADJUSTING SCREW ASM. WITH CAP	キヤツフツキ チョーセツネジ クミ	(4)
20		NM-6120001-SE	NUT M12	ロツカクナツト	(1)
21		111-58516	UPPER STAND PLATE	ウワキヤクメイタ	(2)
22		SL-9082091-SE	WASHER HEXAGONAL BOLT	サガネツキロツカクボルト	(12)
23		138-17754	Z-STAND PEDAL ASM.	Zキヤクヨウハタル(ケツゴウ)	(1)
24	*01	GSK-01008000	RUBBER BUSHING	チューフアンナイ	(1)
25		138-17754	Z-STAND PEDAL ASM.	Zキヤクヨウハタル(ケツゴウ)	(1)
26		B8153-771-000	PEDAL CONNECTING ROD	ハタルシク	(1)
27		D8113-555-B00	PEDAL BUSHING	フミイタフツシユ	(2)
28		GPF-060600A0	PEDAL ASM.	ハタル(ケツゴウ)	(1)
29		GPF-06080000	PEDAL ADJUSTING PLATE	フミイタ チョウセツハシ	(1)
30		NM-6080721-SE	NUT M8	ロツカクナツト M8	(2)
31		SM-9061203-SE	SCREW M6 L=12	ロツカクボルト M6 L=12	(2)
32		SM-9082023-SE	SCREW M8 L=20	ロツカクボルト M8 L=20	(2)
33		WP-0671016-SE	WASHER 6.7X13X1	ヒラサガネ 6.7X13X1	(2)
34		WP-0871602-SE	WASHER 8.7X18X1.6	ヒラサガネ 8.7X18X1.6	(4)
35		WS-0621210-KR	SPRING WASHER 6.2X11.4X1.2	ハネサガネ 6.2X11.4X1.2	(2)
36		WS-0861410-KR	SPRING WASHER 8.6X15X1.4	ハネサガネ 8.6X15X1.4	(2)
37		111-59001	PEDAL SHAFT BRACKET	フミイタシクウケ	(2)
38	02	111-57567	T LEG JUNCTION	Tキヤクケツゴウ	1
39		111-57559	T-STAND ASM.	Tキヤク(クミ)	(1)
40		111-58805	PEDAL	フミイタ	(1)
41		111-59001	PEDAL SHAFT BRACKET	フミイタシクウケ	(2)
42		D8113-555-B00	PEDAL BUSHING	フミイタフツシユ	(2)
43		D8115-555-B00	PEDAL SHAFT	ハタルシク	(1)
44		111-58904	PEDAL MAT	フミイタマツト	(1)
45		NM-6080001-SE	NUT M8	ロツカクナツト M8 1ツユ	(2)
46		SL-9061291-SE	WASHER HEXAGONAL BOLT M6 L=12	サガネツキロツカクボルト	(2)
47		SL-9082091-SE	WASHER HEXAGONAL BOLT	サガネツキロツカクボルト	(2)
48		WP-0871602-SE	WASHER 8.7X18X1.6	ヒラサガネ 8.7X18X1.6	(2)
49		111-58706	PEDAL ADJUSTING PLATE	フミイタ チョウセツイタ	(1)
50	02	MA0-720020A0	CONNECTING ROD ASM.	レンケツボウセツシユ クミ	1
51		SK-3483201-SE	WOOD SCREW D=4.8 L=32	マルモクネジ D=4.8 L=32	4
NOTE (注記)			01....FOR 170**A	170**A用	
			02....FOR 170**B,*C	170**B,*C用	

15. PNEUMATIC COMPONENTS (FOR 170**C)

エア-関係 (170**C用)

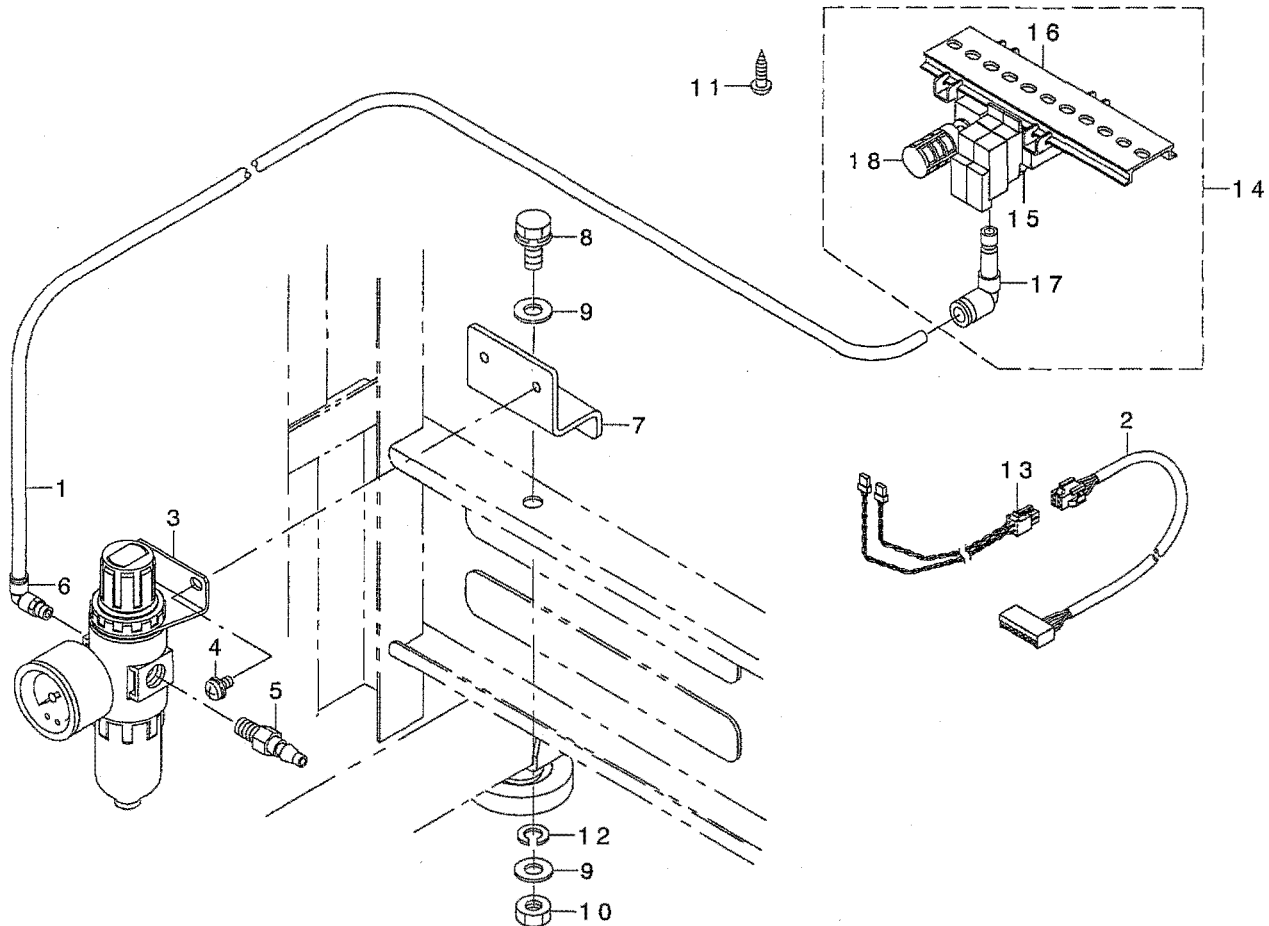

REF. NO	NOTE	PART NO.	DESCRIPTION	キ ャ ン 名 義	Qty.
1		BT-0600401-EB	TUBE	チューブ	0.6
2		M8517-600-0A0	SOLENOID VALVE CORD ASM.	デ ソ ン ギ ヴ ェ ン コ ー ド ア ン 集 組 立	1
3		PF-0552040-A0	FILTER REGULATOR ASM.	フ ィ ル タ レ ー キ ュ レ ー タ ア ン 集 組 立	1
4		SL-4051091-SC	SCREW M5X0.8 L=10	ナ ッ ク ス M5X0.8 L=10	2
5		PJ-3090052-03	QUICK JOINT PLUG	ワ ン タ ヅ チ ヅ ヨ ン ト プ ラ ー ク	1
6		PJ-3040652-01	ELBOW UNION 6XPT1/4	エ ル ボ ユ ニ ョ ン	1
7		B8211-206-000	FILTER INSTALLING PLATE	フ ィ ル タ ト リ ヅ ケ イ タ	1
8		SL-9082093-SE	SCREW	サ ー ク ネ ヅ キ ロ ヅ カ ク ホ ー ル ト	1
9		WP-0871602-SE	WASHER 8.7X18X1.6	ヒ ラ サ ー カ ネ 8.7X18X1.6	2
10		NM-6080721-SE	NUT M8	ロ ヅ カ ナ ヅ ト M8	1
11		SK-3482001-SE	WOOD SCREW D=4.8 L=20	マ ル モ ク ネ ー ジ D=4.8 L=20	2
12		WS-0861410-KR	SPRING WASHER 8.6X15X1.4	ハ ー ネ サ ー カ ネ 8.6X15X1.4	1
13		145-14756	SOLENOID VALVE CABLE ASM.	デ ソ ン ギ ヴ ェ ン ケ ー ブ ル ア ン 集 組 立	1
14		142-04655	SOLENOID VALVE ASM.	デ ソ ン ギ ヴ ェ ン ア ン 集 組 立	1
15		PV-1502090-00	5 PORT SOLENOID VALVE	5ホ ー ト デ ソ ン ギ ヴ ェ ン	(2)
16		PV-9150050-00	SOLENOID VALVE INSTALLING BASE	デ ソ ン ギ ヴ ェ ン ト リ ヅ ケ ー ブ ー ス	(1)
17		PJ-3040600-01	ELBOW	レ ー ジ ュ ー サ エ ル ボ	(1)
18		PX-0500030-00	SILENCER	サイ レ ン サ	(1)

16. THREAD STAND COMPONENTS

糸立装置関係

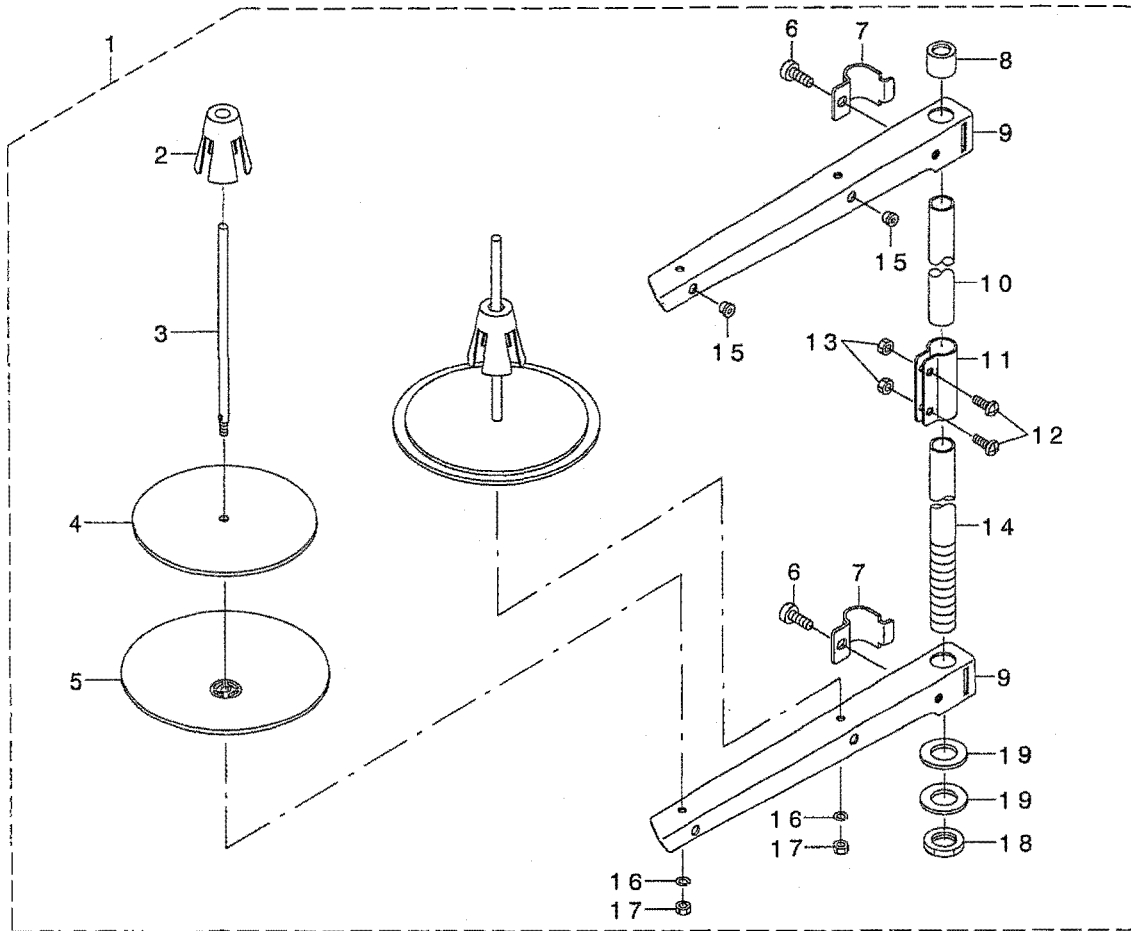

REF. NO	NOTE	PART NO.	DESCRIPTION	ヒラメイ	Qty
1		229-30358	THREAD STAND ASM.	イトタテソウチ(クミ)	1
2		229-31109	SPOOL RETAINER	イトマキフレトメ	(2)
3		229-31000	SPOOL PIN	イトマキウケウ	(2)
4		229-30903	SPOOL REST CUSHION	イトマキウケサ ラクツシヨソ	(2)
5		229-30804	SPOOL REST	イトマキウケサ ラ	(2)
6		SM-6061610-SC	SCREW M6 L=16	ヒラコネシ M6 L=16	(2)
7		229-30705	THREAD GUIDE ARM JOINT	イトタテホ ウツメカナク	(2)
8		229-31406	SPOOL REST ROD RUBBER CAP	イトタテホ ウホコ コム	(1)
9		229-30507	SPOOL REST ARM	イトタテウテ	(2)
10		229-30408	SPOOL REST ROD, UPPER	イトタテホ ウ(ウエ)	(1)
11		229-31307	SPOOL REST ROD JOINT	イトタテホ ウツキテ	(1)
12		SM-4051405-SE	SCREW M5 L=14	ナハ コネシ M5 L=14	(2)
13		NM-6050001-SE	NUT M5	ロツカクナツト M5	(2)
14		229-30309	SPOOL REST ROD, LOWER	イトタテホ ウ(ウタ)	(1)
15		229-31208	THREAD GUIDE	イトミチ	(2)
16		WS-0510002-KN	SPRING WASHER	ハネサ カネ 5.1X9.2X1.3	(2)
17		NM-6050001-SE	NUT M5	ロツカクナツト M5	(2)
18		NM-6160511-SE	NUT M16X1.5	ロツカクナツト M16X1.5 172	(1)
19		WP-1702600-S0	WASHER 17X30X2.6	ヒラサ カネ 17X30X2.6	(2)

19. WIRING DIAGRAM (1)

電装配線図 (1)

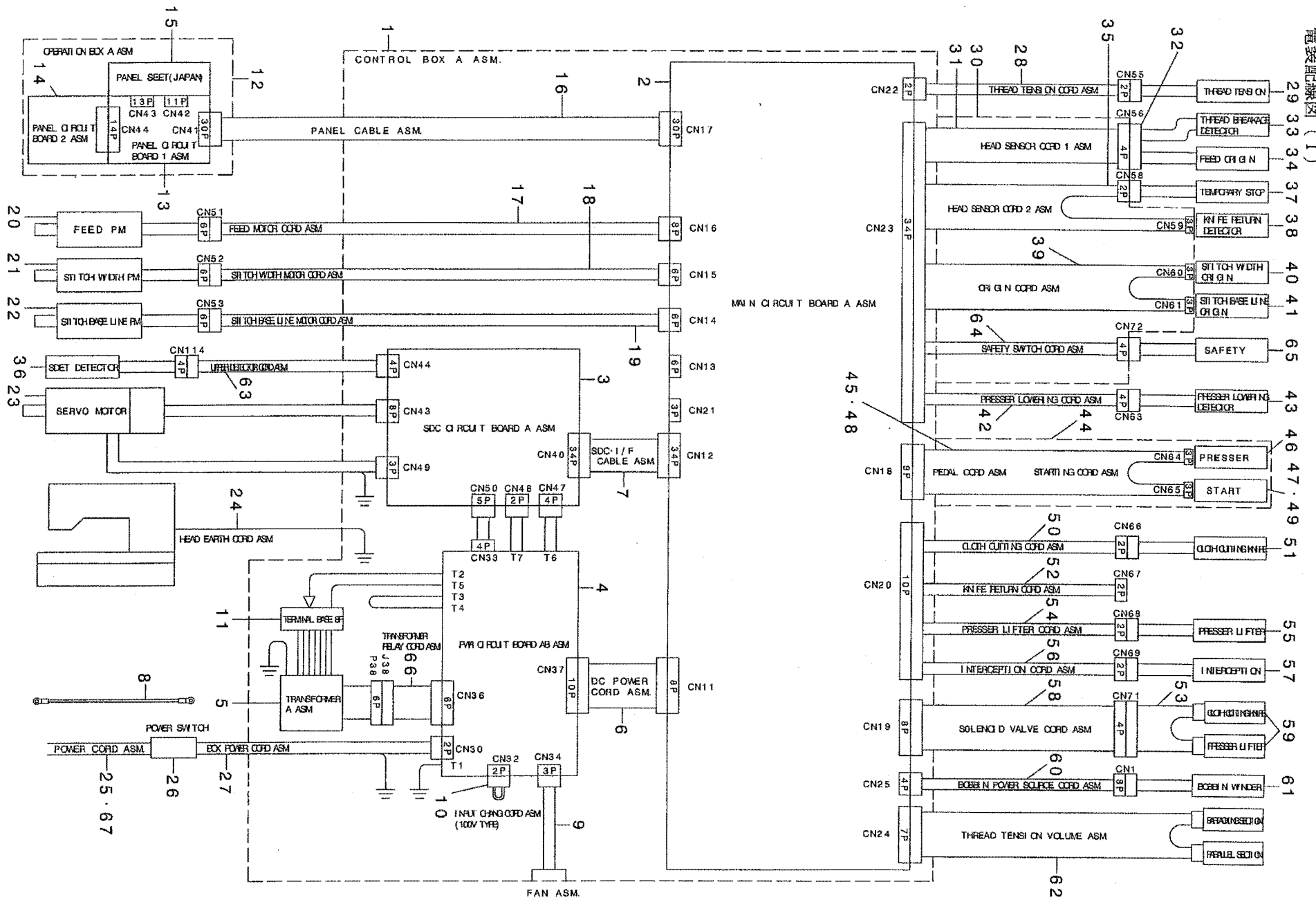

REF. NO	NOTE	PART NO.	DESCRIPTION	ヒ ヲ メ イ	Qty
1		M1001-600-AA0	CONTROL BOX A ASM.	セイキヨホツクスAクミ	1
2	*	M8601-600-AA0-B	MAIN CIRCUIT BOARD AA ASM.	MAINキハソフAクミ	1
3	*	M8610-610-AAA-A	SDC CIRCUIT BOARD AA ASM.	SDCキハソフAクミ	1
4		M8620-600-AAB	PWR CIRCUIT BOARD AB ASM.	PWRキハソフAクミ	1
5		M8901-590-AA0	POWER TRANSFORMER A ASM.	デソグソトランスAクミ	1
6		M8519-600-OA0	DC POWER CORD ASM.	DCデソグソコトクミ	1
7		M8519-610-OA0	SDC I/F CABLE ASM.	SDC I/Fケアソクミ	1
8	07	M9034-580-OA0	GROUND CORD ASM.	100Vヨウアスコトクミ	1
9		M8540-580-OA0	FAN ASM.	FANクミ	1
10		M8523-600-OA0	INPUT CHANGEOVER CORD ASM.	ニューリヨクキリカエコトクミ	1
11		HK-0266500-80	TERMINAL BASE 8P	タンソダイ8P	1
12		M1010-600-AA0	OPERATION BOX A ASM.	ソウサホツクスAクミ	1
13		M8603-600-OA0	PANEL CIRCUIT BOARD 1 ASM.	PANELキハソフ1クミ	(1)
14		M8604-600-OA0	PANEL CIRCUIT BOARD 2 ASM.	PANELキハソフ2クミ	(1)
15		M3001-600-00A	PANEL SEET (JAPAN)	ハネルシートソフソ	(1)
16		M8520-600-OA0	PANEL CABLE ASM.	ハネルケアソクミ	(1)
17		M8502-600-OA0	FEED MOTOR CORD ASM.	オクリモーターコトクミ	1
18		M8503-600-OA0	STITCH WIDTH MOTOR CORD ASM.	フリハハモーターコトクミ	1
19		M8504-600-OA0	STITCH BASE LINE CORD ASM.	キセンモーターコトクミ	1
20		145-05101	FEED STEPPING MOTOR	オクリハルモーター	1
21		145-07800	ZIGZAG WIDTH STEPPING MOTOR	フリハハハルモーター	1
22		145-06901	NEEDLE POSITION STEPPING MOTOR	キセンハルモーター	1
23		M6001-610-AA0	MOTOR A ASM.	モーターAクミ	1
24		M9019-580-OA0	EARTH CABLE ASM.	トウアアソケアソクミ	1
25	06	M9017-580-OA0	POWER CABLE ASM.	デソグソケアソクミ	1
26		HA-0042500-00	SWITCH	スイツチ	1
27		M8521-600-OA0	BOX POWER CORD ASM.	ホツクスデソグソコトクミ	1
28		M8506-600-OA0	THREAD TENSION CORD ASM.	イトチヨウソコトクミ	1
29		145-13154	THREAD TENSION SOLENOID ASM.	イトチヨウソソレノイドクミ	1
30		M8518-600-OA0	HED SENSOR CORD WHOLE ASM. 1	トウアセンサコトソウクミ1	1
31		M8507-500-OA0	HED SENSOR CORD ASM. 1	トウアセンサコト1クミ	1
32		145-05259	HEAD SENSOR ASM.	トウアセンサクミ	1
33		145-06059	THREAD BREAKAGE DETECTOR ASM.	イトキレケンサクミ	1
34		145-05952	FEED ORIGIN SENSOR ASM.	オクリキソソセンサクミ	1
35		M8508-600-OA0	HEAD SENSOR CORD 2 ASM.	トウアセンサコト2クミ	1
36		144-04750	SDET SENSOR ASM.	SDETセンサクミ	1
37		145-11158	TEMPORARY STOP SWITCH ASM.	トチヨウテイスイツチクミ	1
38		HD-0005700-0A	PHOTO SENSOR	フォトセンサ	1
39		M8509-600-OA0	ORIGIN CORD ASM.	フリハハキセンソソソコトクミ	1
40		HD-0005700-0A	PHOTO SENSOR	フォトセンサ	1
41		HD-0005700-0A	PHOTO SENSOR	フォトセンサ	1
42	01	M8511-600-OA0	PRESSER DOWN CORD ASM.	オサエカコソコトクミ	1
43	01	145-12651	PRESSER LOWERING SENSOR ASM.	オサエカコソセンサクミ	1
44	01	M8520-590-OA0	1-PEDAL ASM.	1ハダソクミ	1
45	01	M9011-590-OA0	PEDAL SWITCH CABLE ASM.	ハダソスイツチケアソクミ	1
46	01	HD-0013500-00	SENSOR	センサ	1
47	01	HD-0013500-00	SENSOR	センサ	1
48	02	M8512-600-OA0	START-UP CORD ASM.	キトウコトクミ	1
49	02	HD-0005700-0A	PHOTO SENSOR	フォトセンサ	1
50	*	M8513-600-OA0-A	CLOTH CUTTING KNIFE CORD ASM.	ヌノキリメスコトクミ	1
51		145-10051	KNIFE DRIVING SOLENOID ASM.	メスコソソレノイドクミ	1
52	04	M8526-600-OA0	KNIFE RETURN CORD ASM.	メスコソソコトクミ	1
53	03	145-14756	SOLENOID VALVE CABLE ASM.	デソグハソケアソクミ	1
54	05	M8515-600-OA0	PRESSER LIFT CORD ASM.	オサエアケコトクミ	1
55	05	145-14251	PRESSER LIFTER MAGNET ASM.	オサエアケマクソソクミ	1
56	02	M8514-600-OA0	STOP-MOTION CORD ASM.	ソヤダソコトクミ	1
57	02	145-13055	STOP-MOTION SOLENOID ASM.	ソヤダソソレノイドクミ	1
58	03	M8517-600-OA0	SOLENOID VALVE CORD ASM.	デソグハソコトクミ	1
59	03	142-04655	SOLENOID VALVE ASM.	デソグハソクミ	1
60	04	M8524-600-OA0	BOBBIN WINDER POWER CORD ASM.	イトマキデソグソコトクミ	1
61	04	G5001-198-OA0-A	BOBBIN WINDER ASM.	イトマキソウチクミ	1
62	04	M8525-600-OA0	TENSION VARIABLE RESISTOR	イトチヨウソホリユクミ	1
63		M8527-600-OA0	DETECTOR CORD ASM.	ウワイチケンソコトクミ	1
64		M8528-600-OA0	SAFETY SWITCH CORD ASM.	アンゼソソソコトクミ	1
65		145-16652	SAFETY SWITCH ASM.	アンゼソソソクミ	1
66		M8530-600-OA0	TRANSFORMER RELAY CORD ASM.	トランスチヨウケイコトクミ	1
67	07	M9035-580-OA0	POWER SOURCE CORD ASM.	100Vヨウデソグソコトクミ	1

NOTE (注記)

- | | |
|---------------------------|---------------|
| 01....AO TYPE OR AIR TYPE | A0 仕様もしくはエア仕様 |
| 02....2-PEDAL TYPE | 2ハダソ仕様 |
| 03....AIR TYPE | エア仕様 |
| 04....OPTIONAL PART | オアソソソ |
| 05....AO TYPE | A0仕様 |
| 06....FOR JAPAN (3φ200V) | 日本用 (3φ200V) |
| 07....FOR JAPAN (1φ100V) | 日本用 (1φ100V) |

20. WIRING DIAGRAM (2)

電裝配線図 (2)

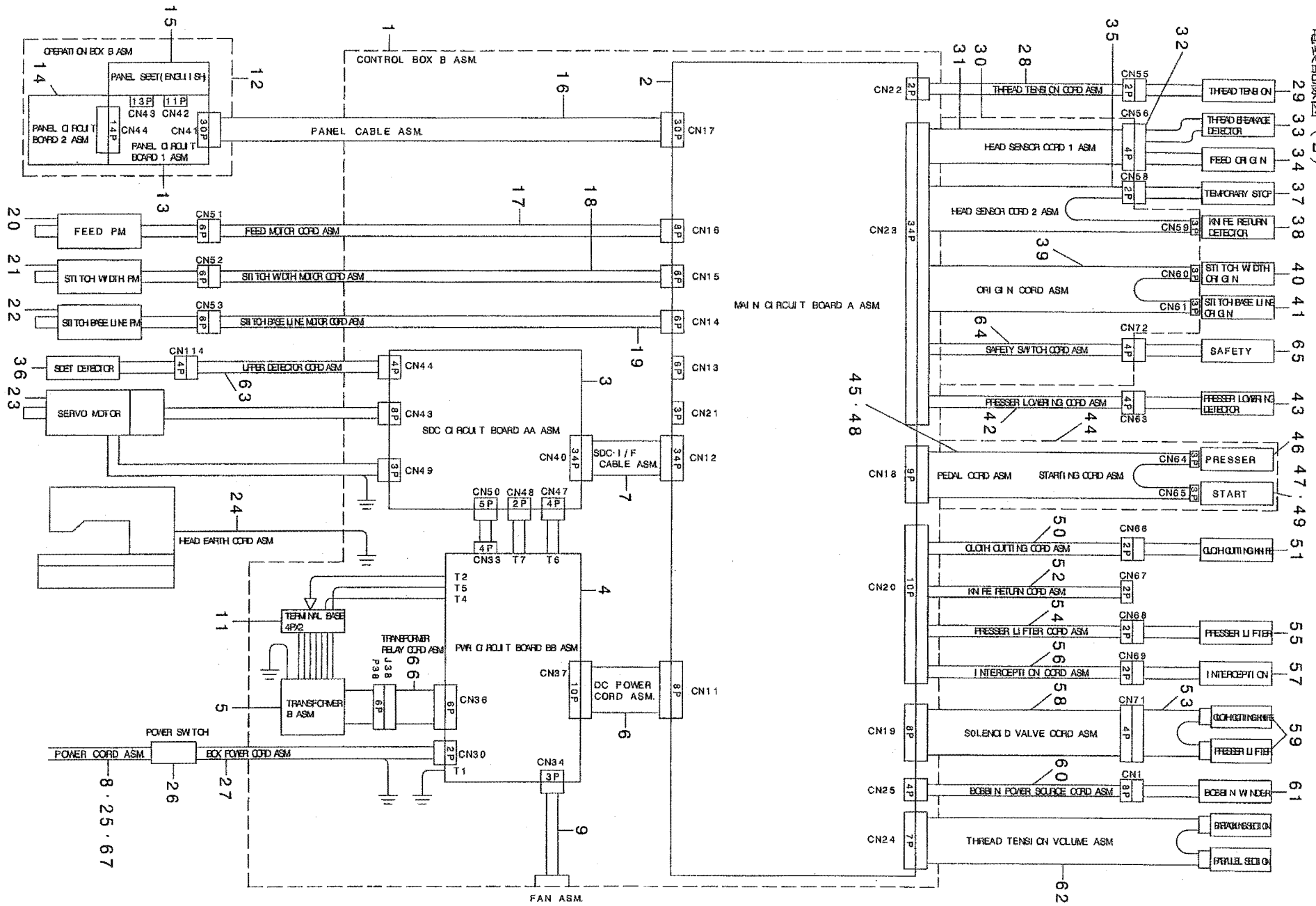

REF. NO	NOTE	PART NO.	DESCRIPTION	と ソ メ イ	Qty
1		M1001-600-BA0	CONTROL BOX B ASM.	セイキヨホ' ヲクスBクミ	1
2	*	M8601-600-AA0-B	MAIN CIRCUIT BOARD AA ASM.	MAINキハ' ヲAAクミ	1
3	*	M8610-610-AAA-A	SDC CIRCUIT BOARD AA ASM.	SDCキハ' ヲAAクミ	1
4		M8620-610-BAB	PWR CIRCUIT BOARD BB ASM.	PWRキハ' ヲBBクミ	1
5		M8901-590-BA0	POWER TRANSFORMER B ASM.	デ' ソゲ' ソトランスBクミ	1
6		M8519-600-OA0	DC POWER CORD ASM.	DCデ' ソゲ' ソコト' クミ	1
7		M8519-610-OA0	SDC I/F CABLE ASM.	SDC. I/Fケ-ブ' ルクミ	1
8	07	M9024-580-OA0	POWER CABLE ASM., 100V	デ' ソゲ' ソケ-ブ' ル 100Vヨウクミ	1
9		M8540-580-OA0	FAN ASM.	FANクミ	1
10		M8523-600-OA0	INPUT CHANGEVER CORD ASM.	ニコウリヨクキリカエコト' クミ	1
11		HK-0542500-40	TERMINAL BASE	タツシダ' イ	1
12		M1010-600-BA0	OPERATION BOX B ASM.	ソウサホ' ヲクスBクミ	1
13		M8603-600-OA0	PANEL CIRCUIT BOARD 1 ASM.	PANELキハ' ソ1クミ	(1)
14		M8604-600-OA0	PANEL CIRCUIT BOARD 2 ASM.	PANELキハ' ソ2クミ	(1)
15		M3001-600-O0B	PANEL SEET (ENGLISH)	ハ' ネルソートエイ' プソ	(1)
16		M8520-600-OA0	PANEL CABLE ASM.	ハ' ネルケ-ブ' ルクミ	(1)
17		M8502-600-OA0	FEED MOTOR CORD ASM.	オクリモ-タコト' クミ	1
18		M8503-600-OA0	STITCH WIDTH MOTOR CORD ASM.	フリハ' モ-タコト' クミ	1
19		M8504-600-OA0	STITCH BASE LINE CORD ASM.	キセンモ-タコト' クミ	1
20		145-05101	FEED STEPPING MOTOR	オクリハ' ルスモ-タ	1
21		145-07800	ZIGZAG WIDTH STEPPING MOTOR	フリハ' ハ' ルスモ-タ	1
22		145-06901	NEEDLE POSITION STEPPING MOTOR	キセンハ' ルスモ-タ	1
23		M6001-610-AA0	MOTOR A ASM.	モ-タクミ	1
24		M9019-580-OA0	EARTH CABLE ASM.	トウ' ア-フ-ア-スケ-ブ' ルクミ	1
25	06	M9017-580-OA0	POWER CABLE ASM.	デ' ソゲ' ソケ-ブ' ルクミ	1
26	09	HA-0042500-00	SWITCH	スイチ	1
27		M8521-600-OA0	BOX POWER CORD ASM.	ホ' ヲクスデ' ソゲ' ソコト' クミ	1
28		M8506-600-OA0	THREAD TENSION CORD ASM.	イトチヨウソコト' クミ	1
29		145-13154	THREAD TENSION SOLENOID ASM.	イトチヨウソクソレノイト' クミ	1
30		M8518-600-OA0	HED SENSOR CORD WHOLE ASM. 1	トウ' ア' センソコト' ソウクミ1	1
31		M8507-600-OA0	HED SENSOR CORD ASM. 1	トウ' ア' センソコト' 1クミ	1
32		145-05259	HEAD SENSOR ASM.	トウ' ア' センサクミ	1
33		145-06059	THREAD BREAKAGE DETECTOR ASM.	イトギ' レンチクミ	1
34		145-05952	FEED ORIGIN SENSOR ASM.	オクリゲ' ソンセンサクミ	1
35		M8508-600-OA0	HEAD SENSOR CORD 2 ASM.	トウ' ア' センソコト' 2クミ	1
36		144-04750	SDET SENSOR ASM.	SDETセンサクミ	1
37		145-11158	TEMPORARY STOP SWITCH ASM.	トチヨウテイソツイツチクミ	1
38		HD-0005700-0A	PHOTO SENSOR	フォトセンサ	1
39		M8509-600-OA0	ORIGIN CORD ASM.	フリハ' キセンケ' ソンソコト' クミ	1
40		HD-0005700-0A	PHOTO SENSOR	フォトセンサ	1
41		HD-0005700-0A	PHOTO SENSOR	フォトセンサ	1
42	01	M8511-600-OA0	PRESSER DOWN CORD ASM.	オサエカコウコト' クミ	1
43	01	145-12651	PRESSER LOWERING SENSOR ASM.	オサエカコウセンサクミ	1
44	01	M8520-590-OA0	1-PEDAL ASM.	1ハ' タ' ルクミ	1
45	01	M9011-590-OA0	PEDAL SWITCH CABLE ASM.	ハ' タ' ルスイツチケ-ブ' ルクミ	1
46	01	HD-0013500-00	SENSOR	センサ	1
47	01	HD-0013500-00	SENSOR	センサ	1
48	02	M8512-600-OA0	START-UP CORD ASM.	キト' コト' クミ	1
49	02	HD-0005700-0A	PHOTO SENSOR	フォトセンサ	1
50	*	M8513-600-OA0-A	CLOTH CUTTING KNIFE CORD ASM.	ヌノキリメソコト' クミ	1
51		145-10051	KNIFE DRIVING SOLENOID ASM.	メスモト' ソレノイト' クミ	1
52	04	M8526-600-OA0	KNIFE RETURN CORD ASM.	メスモト' ソコト' クミ	1
53	03	145-14756	SOLENOID VALVE CABLE ASM.	デ' ソゲ' ハ' ソケ-ブ' ルクミ	1
54	05	M8515-600-OA0	PRESSER LIFT CORD ASM.	オサエアゲ' コト' クミ	1
55	05	145-14251	PRESSER LIFTER MAGNET ASM.	オサエアゲ' マグ' ネットクミ	1
56	02	M8514-600-OA0	STOP-MOTION CORD ASM.	シヤダ' ソコト' クミ	1
57	02	145-13055	STOP-MOTION SOLENOID ASM.	シヤダ' ソレノイト' クミ	1
58	03	M8517-600-OA0	SOLENOID VALVE CORD ASM.	デ' ソゲ' ハ' ソコト' クミ	1
59	03	142-04655	SOLENOID VALVE ASM.	デ' ソゲ' ハ' ソクミ	1
60	04	M8524-600-OA0	BOBBIN WINDER POWER CORD ASM.	イトマキデ' ソゲ' ソコト' クミ	1
61	04	G5001-198-OA0-A	BOBBIN WINDER ASM.	イトマキソウチクミ	1
62	04	M8525-600-OA0	TENSION VARIABLE RESISTOR	イトチヨウソク' リユ-ムクミ	1
63		M8527-600-OA0	DETECTOR CORD ASM.	ウイチケンチコト' クミ	1
64		M8528-600-OA0	SAFETY SWITCH CORD ASM.	アンセ' ソスイツチコト' クミ	1
65		145-16652	SAFETY SWITCH ASM.	アンセ' ソスイツチクミ	1
66		M8530-600-OA0	TRANSFORMER RELAY CORD ASM.	トランスチヨウカイコト' クミ	1
67	08	M9028-580-OA0	POWER CABLE ASM.	デ' ソゲ' ソケ-ブ' ルクミ	1

NOTE (注記)

01...AO TYPE OR AIR TYPE
02...2-PEDAL TYPE
03...AIR TYPE
04...OPTIONAL PART
05...AO TYPE
06...FOR EXPORT (3 φ)
07...FOR EXPORT (1 φ)
08...FOR JE
09...EXCEPT JE

AO仕様もしくはニア-仕様
2ハ' タ' ル仕様
エア-仕様
オプ' ショウ
AO仕様
輸出用 (3 φ)
輸出用 (1 φ)
JE用
JEを除く

21. ACCESSORIE PART COMPONENTS

付属品関係

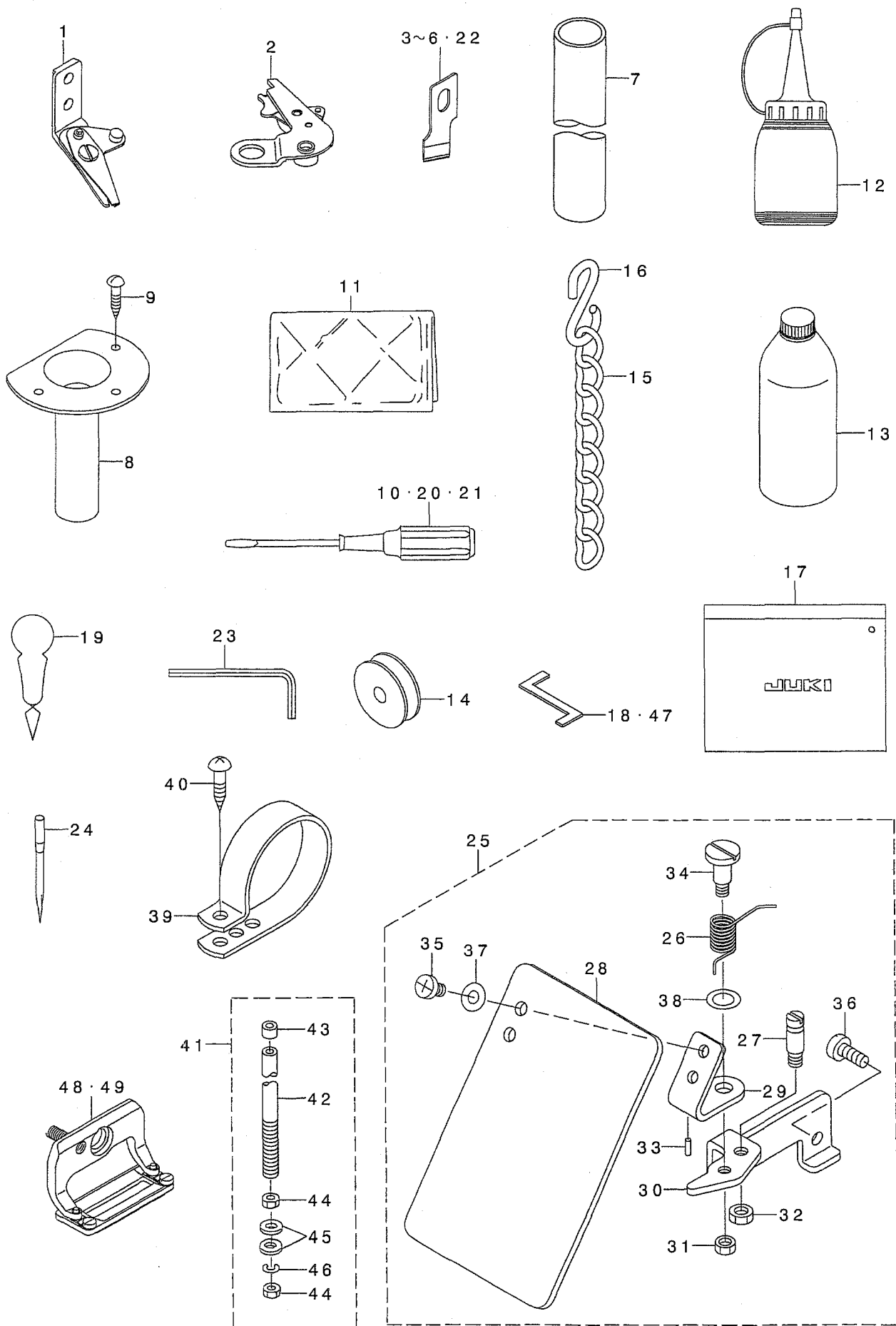

REF. NO	NOTE	PART NO.	DESCRIPTION	品名	Qty
1		B2001-771-0A0	NEEDLE THREAD TRIMMER ASM.	ウライトキリメスクミ	1
2		139-47866	BOBBIN THREAD TRIMMER CONNEX.	シタイトキリメスケツゴウ	1
3	01	B2702-047-K00-A	KNIFE 3/8	メス 3/8	1
4	02	B2702-047-L00-A	KNIFE 1/2	メス 1/2	1
5		B2702-047-M00-A	KNIFE 5/8	メス 5/8	1
6	01	B2702-047-Q00-A	KNIFE 1	メス 1	1
7		B9103-771-000	OIL DRAIN TUBE	ハイユハイフ	1
8		B8236-771-000	OIL REMOVING FUNNEL	アブラスキヅヨコ	1
9		SK-3311601-SE	WOOD SCREW D=3.1 L=16	マルモクネジ D=3.1 L=16	3
10		B9109-555-000	SCREW DRIVER, LARGE	ドライバ - タイ	1
11	04	B9118-232-000	VINYL COVER	トーフビニールカバー	1
12		J1067-000-000	OILER	アブラサシ	1
13		MDF-RX1600C0	DEFRIX OIL NO.1(600CC)	デフレックスオイルNO.1(600CC)	1
14		B1811-771-000	BOBBIN	ホビン	1
15	03	B8103-980-000	CHAIN	クサリ	2
16	03	B8133-019-000	S SHAPED HOOK	Sカタカナク	4
17		B9101-552-000	ACCESSORY BOX	フツクビンボックス	1
18	01	B9101-771-000	HOOK TIMING GAUGE	カマタイミングケージ	1
19		B9107-761-000	THREAD PASSING INSTRUMENT	イトトシキ	1
20		B9110-012-000	SCREW DRIVER, MIDDLE	ドライバ - (チュウ)	1
21		B9111-012-000	SCREW DRIVER, SMALL	ドライバ - (ショウ)	1
22	01	B2702-047-S00-A	KNIFE 1-1/4"	メス(1-1/4")	1
23		J1066-000-00D	HEXAGONAL WRENCH KEY	ロツカクホウウスカナ	1
24		MDP-5JOB1102	NEEDLE DPX5 #11J-2	ハリDPX5 #11J-2	1
25		B3155-781-0A0	SAFETY PLATE ASM.	アンゼンプレート(ケツゴウ)	1
26		139-43204	SAFETY PLATE RETURN SPRING	アンゼンプレートモトコハネ	(1)
27		B1506-352-000	TENSION SPRING RACK B	ビツハリハネカケB	(1)
28		B3120-372-000	SAFETY PLATE	アンゼンプレート	(1)
29		B3121-372-000	SAFETY PLATE INSTALLING PLATE	アンゼンプレートトリツケイタ	(1)
30		B3155-781-000	SAFETY PLATE INSTALLING BASE	アンゼンプレートトリツケタイ	(1)
31		NS-6110310-SP	NUT 11/64-40	ロツカクナツト 11/64-40	(1)
32		NS-6120310-SP	NUT 3/16-28	ロツカクナツト 3/16-28	(1)
33		PS-0200062-KH	SPRING PIN 2X6	スプリングピン 2X6	(1)
34		SD-0601021-SP	HINGE SCREW D=6 H=10.2	ダンネジ D=6 H=10.2	(1)
35		SS-4110715-SP	SCREW 11/64-40 L=7	ナハネジ 11/64-40 L=7	(2)
36		SS-6111140-SP	SCREW 11/64-40 L=11	ヒラネジ 11/64-40 L=11	(1)
37		WP-0450801-SD	WASHER 4.5X10X0.8	ヒラサカネ 4.5X10X0.8	(2)
38		WP-0740516-SP	WASHER 7.4X11.8X0.5	ヒラサカネ 7.4X11.8X0.5	(1)
39		HX-0015000-OR	CABLE CLAMP	ケーブルクリップ	2
40		SK-3412001-SE	WOOD SCREW D=4.1 L=20	カマトリツケビス	2
41		137-71456	HEAD SUPPORT ROD CONNEX.	トウフササエホウケツゴウ	1
42		G5405-161-A00	FRAME SUPPORT BAR	トーフササエホ	(1)
43		137-71704	RUBBER CAP	トウフササエホウキヤツフ	(1)
44		B3317-704-000	NUT	イトタテホ - トメナツト	(2)
45		WP-1702600-S0	WASHER 17X30X2.6	ヒラサカネ 17X30X2.6	(2)
46		WS-1643202-KR	SPRING WASHER	ハネサカネ 16.4X26.6X3.2	(1)
47	02	D9101-771-K00	HOOK TIMING GAUGE (K)	カマタイミングケージ K	1
48	01	B1552-782-0A0	PRESSER FOOT 2 ASM.	オサエ2 (クミ)	1
49	01	B1552-783-0A0	PRESSER FOOT 3 ASM.	オサエ3 (クミ)	1

NOTE (注記)

01....FOR 1700S*
02....FOR 1702K*
03....FOR 170**A
04....FOR EXPORT

1700S*用
1702K*用
170**A用
輸出用

22. SPECIAL SPECIFICATIONS COMPONENTS(1)

特別仕様関係(1)

ELECTRIC BOBBIN WINDER COMPONENTS

電動糸巻き関係

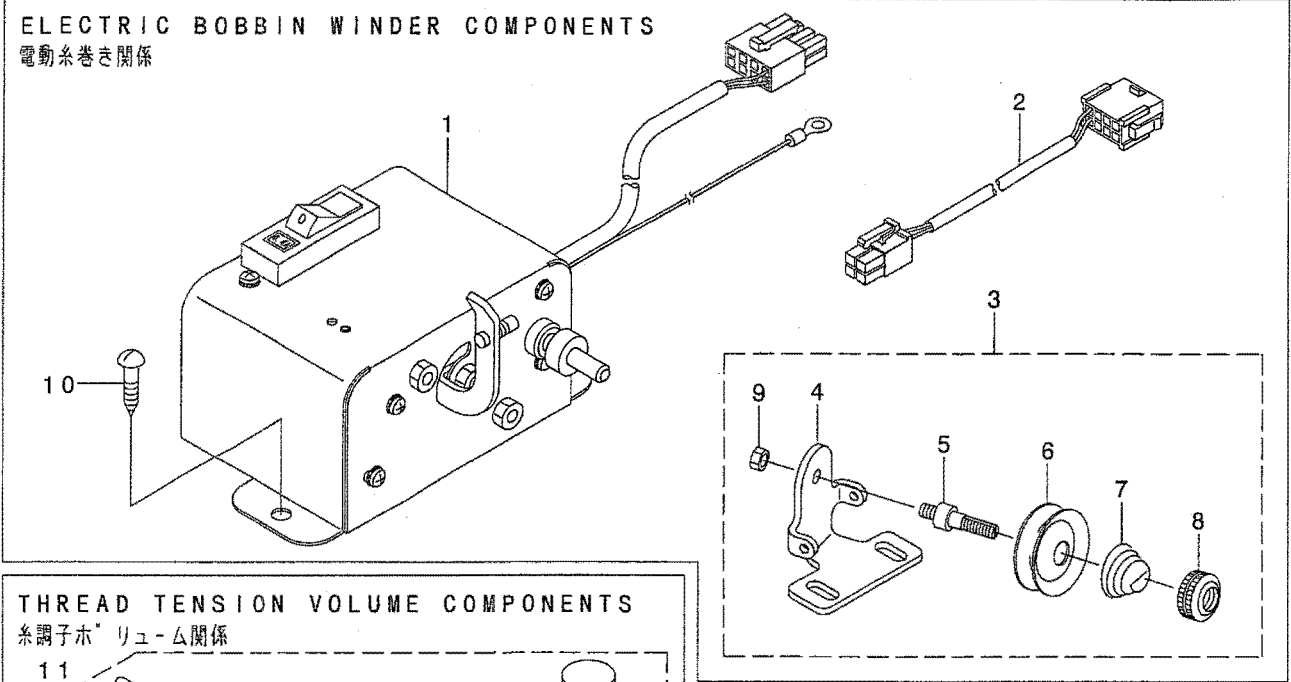

THREAD TENSION VOLUME COMPONENTS

糸調子ボリューム関係

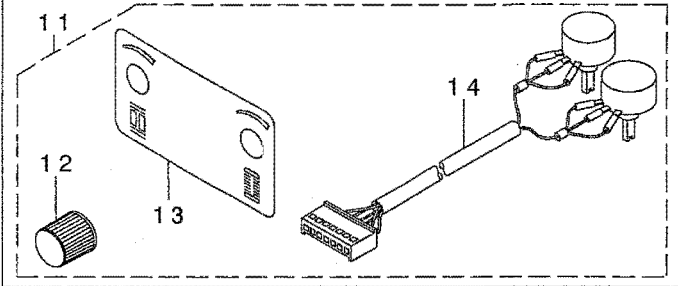

2-PEDAL FOR STANDING MACHINE COMPONENTS

立ちマシン2ペダル関係

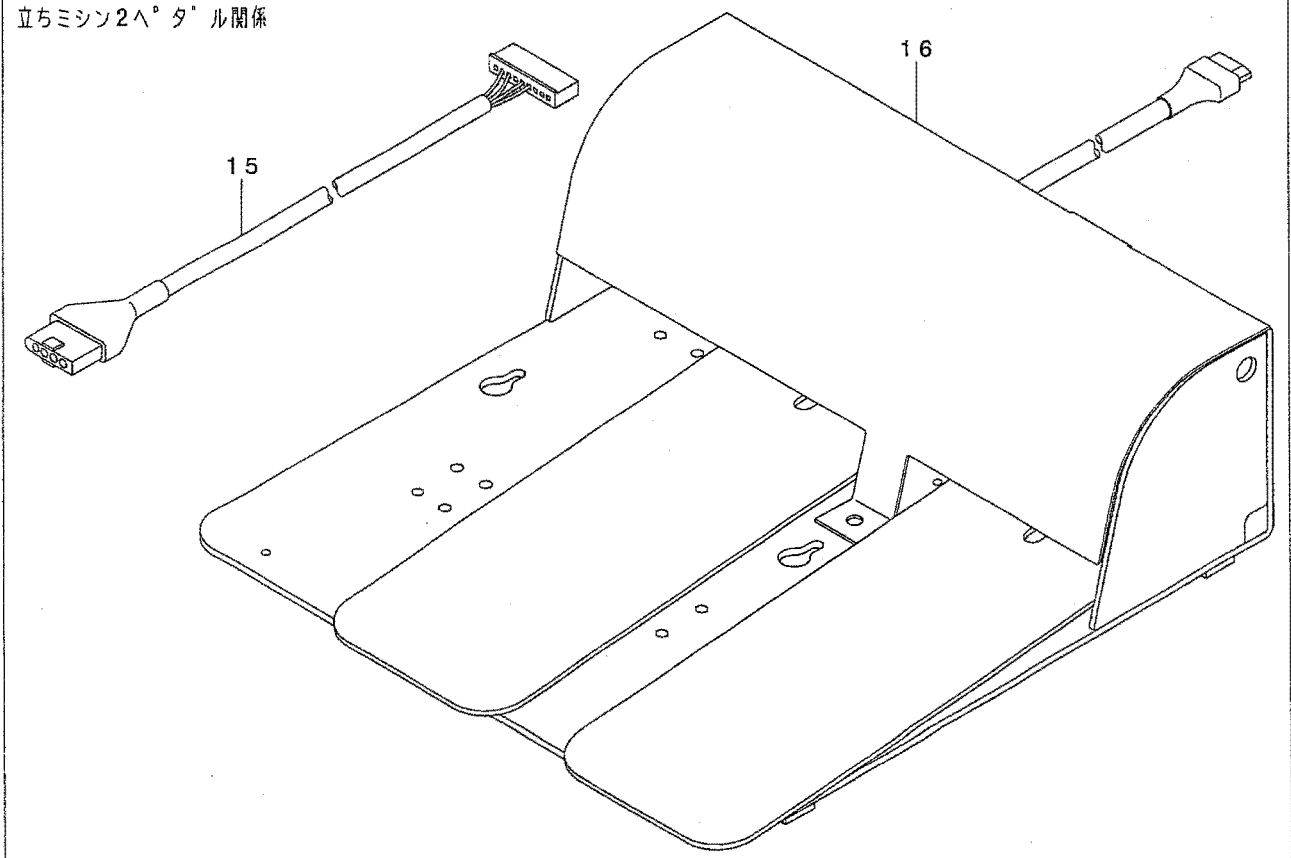

REF. NO	NOTE	PART NO.	DESCRIPTION	品名	Qty
1		G5001-198-0A0-A	BOBBIN WINDER ASM.	イトマキソウチクミ	1
2		M8524-600-0A0	BOBBIN WINDER POWER CORD ASM.	イトマキテ ンケ ンコト クミ	1
3		B3221-771-0A0	BOBBIN WINDER TENSION BRACKET	シタイト アンナイタ イ クミ	1
4		B3221-771-000	BOBBIN WINDER TENSION BRACKET	シタイト アンナイタ イ	(1)
5		B3219-232-000	BOBBIN WINDER TENSION POST	イトマキ イトチヨ-ツホ -	(1)
6		B3214-047-000	BOBBIN WINDER TENSION DISC	イトチヨ-ツ サラ	(2)
7		B3218-232-000	BOBBIN WINDER TENSION SPRING	イトチヨ-ツ ハ ネ	(1)
8		B3216-047-000	BOBBIN WINDER TENSION NUT	イトチヨ-ツ ナツト	(1)
9		NS-6110310-SP	NUT 11/64-40	ロツカクナツト 11/64-40	(1)
10		SK-3452000-SC	WOOD SCREW D=4.5 L=20	マルモクネシ D=4.5 L=20	4
11		M8525-600-0B0	THREAD TENSION VOLUME ASM.	イトチヨウツホ リユ-ムソウクミ	1
12		HX-0014200-00	KNOB	ミセ ツト ツマミ	(2)
13		M3002-600-000	LABEL	イトチヨウツチヨウセイシール	(1)
14		M8525-600-0A0	TENSION VARIABLE RESISTOR	イトチヨウツホ リユ-ムクミ	(1)
15	01	M9013-590-0A0	PK57 TRANSFER CABLE ASM.	PK57 ハンカンケ-ア ルクミ	1
16	01	GPK-510010B0	PEDAL SWITCH ASM.	ハ タ ルスイッチ クミ	1
		NOTE (注記)	01...FOR 170**B,*C	170**B,*C用	

23. SPECIAL SPECIFICATIONS COMPONENTS (2)

特別仕様関係(2)

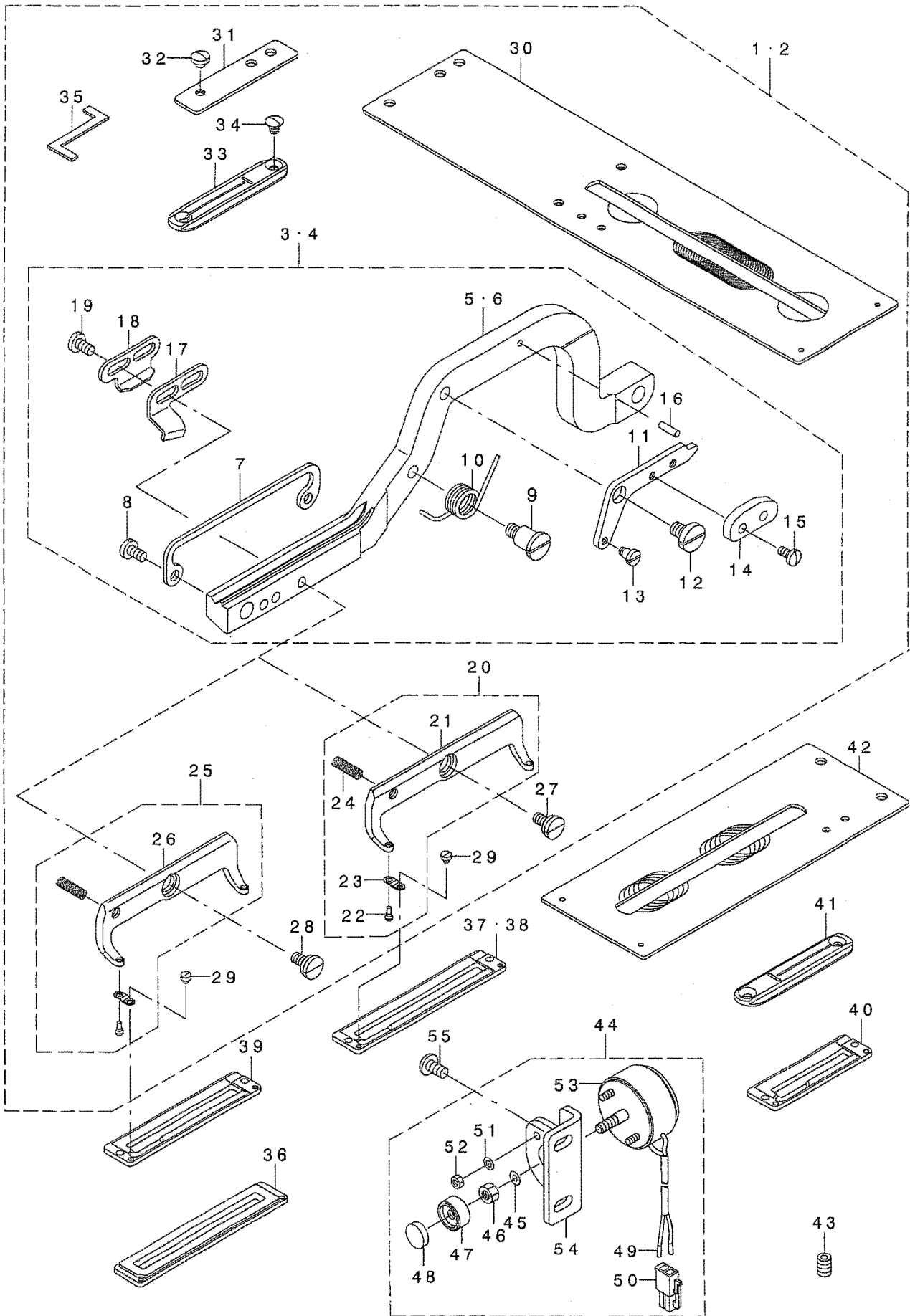

REF. NO	NOTE	PART NO.	DESCRIPTION	ヒ ヲ ヌ イ	Qty
1	01	145-23062	FEED 70MM SET	オクリ70MMセット	1
2	02	145-23864	FEED 60MM SET	オクリ60MMセット	(1)
3	01	145-23054	WORK CLAMP 70 ASM.	オサエウデ 70クミ	(1)
4	02	145-23856	WORK CLAMP 60 ASM.	オサエウデ 60クミ	(1)
5		145-23005	WORK CLAMP 70	オサエウデ 70	(1)
6		145-23807	WORK CLAMP 60	オサエウデ 60	(1)
7		145-23104	WORK CLAMP BKT.	オサエフツク70	(1)
8		SS-7110840-SP	SCREW 11/64-40 L=7.8	マルヒラネジ 11/64-40 L=7.8	(2)
9		B2062-781-000	DRIVING CAM SPRING AXLE	サト カム ハ ネジ ク	(1)
10		B2061-781-000	DRIVING CAM SPRING	サト カム ハ ネ	(1)
11		B2059-781-000	DRIVING CAM INSTALLING PLATE	サト カム トリツケイタ	(1)
12		SD-0790303-SP	HINGE SCREW D= 7.94 H= 3.0	タ ソネジ D=7.94 H=3	(1)
13		SD-0450401-SP	HINGE SCREW D= 4.5 H= 4	タ ソネジ D=4.5 H=4	(1)
14		145-23500	DRIVING CAM	ウワイトキリメスサト ウカム70	(1)
15		SS-7090710-SP	SCREW 9/64-40 L= 6.8	マルヒラネジ 9/64-40 L=6.8	(2)
16		PS-0300102-KO	SPRING PIN 3.0X10	スア リンク ピン 3.0X10	(1)
17		B2020-771-00A	NEEDLE THREAD TRIMMER GUIDE (A	ウワイトキリメス サト -イタ A	(1)
18		B2020-771-00B	NEEDLE THREAD TRIMMER GUIDE (B	ウワイトキリメス サト -イタ B	(1)
19		SS-7110840-SP	SCREW 11/64-40 L=7.8	マルヒラネジ 11/64-40 L=7.8	(1)
20	01	145-23252	WORK CLAMP CHECK HOLDER 70 ASM	オサエアツ70クミ	(1)
21		145-23203	WORK CLAMP CHECK HOLDER 70	オサエアツ70	(1)
22		B1510-771-00B	SPRING SET PIN B	オサエ アツピン B	(2)
23		B1509-761-000	WORK CLAMP CHECK SPRING	オサエ トリツケイタ ハ ネ	(2)
24		B1512-761-000	WORK CLAMP CHECK HOLDER SPRING	オサエアツ シツ ハ ネ	(1)
25	02	145-23955	WORK CLAMP CHECK HOLDER 60 ASM	オサエアツ60クミ	(1)
26		145-23906	WORK CLAMP CHECK HOLDER 60	オサエアツ60	(1)
27		SD-0790203-SP	HINGE SCREW D=7.94 H=2	タ ソネジ D=7.94 H=2	(1)
28		SD-0790203-SP	HINGE SCREW D=7.94 H=2	タ ソネジ D=7.94 H=2	(1)
29		SS-6060210-SP	SCREW 3/32-56 L= 1.9	ヒラネジ 3/32-56 L=1.9	(2)
30		145-23302	WORK CLAMP CARRIER 70	オクリイタ70	(1)
31		145-24201	WORK CLAMP SPACER	オクリイタスペース	(1)
32		SS-7110340-SP	SCREW 11/64-40 L= 3.2	マルヒラネジ 11/64-40 L= 3.2	(1)
33		137-97808	NEEDLE PLATE 2B	ハリイタ 2B	(1)
34		SS-2090530-SP	SCREW 9/64-40 L= 4.8	マルサラネジ 9/64-40 L=4.8	(1)
35		137-98004	HOOK TIMING GAUGE B	カム タイミング ゲ -ツ B	(1)
36		145-23708	URETHANE PRESSER 70	ウレタンオサエ70	1
37		145-23401	PRESSER 70	オサエ70	1
38		145-24102	FLAT PRESSER 70	フラットオサエ70	1
39		145-24003	PRESSER 60	オサエ60	1
40	04	145-24409	PRESSER	オサエ6MMヨウ	1
41	04	137-83501	THROAT PLATE(E)	ハリイタ (E)	1
42	04	D1613-773-E00	WORK CLAMP CARRIER	ヌノオクリイタ	1
43	04	SS-8150822-TP	SCREW 15/64-28 L=8	トメネジ 15/64-28 L=8	1
44	03	145-10853	KNIFE RETURN SOLENOID ASM.	メスモト シツレノイト クミ	1
45		R0029-180-100	RUBBER RING	ゴ ムリンク	(1)
46		NS-6110420-SP	NUT 11/64-40	ロツカクナツト 11/64-40	(1)
47		145-17908	RETURN SHAFT	モト シツ ク	(1)
48		B2015-357-000	PLUG	ニジ ユ-カンシ ク ウツロメタル フタ	(1)
49		HK-0346400-00	PIN CONTACT	ピン タ-ミナル	(2)
50		HK-0346100-2D	HOUSING	ハウジング	(1)
51		WP-0320500-SF	WASHER 3.2X7X0.5	ヒラサ カネ コカ タマル M3	(1)
52		NM-6030001-SF	NUT M3	ロツカクナツト M3X0.5 シュ	(1)
53		145-10804	KNIFE RETURN SOLENOID	メスモト シツレノイト	(1)
54		145-17809	SOLENOID FITTING PLATE	ソレノイト トリツケイタ	(1)
55	03	SS-4120915-SP	SCREW 3/16-28 L=9	ナハ ネジ 3/16-28 L=9	2

NOTE (注記)

01....FOR FEED 70MM
02....FOR FEED 60MM
03....FOR 170**A,170**B
04....FOR SWING WIDTH 6MM

押え70MM用
押え60MM用
170**A,170**B用
振り巾6MM用

24. EXCHANGING PARTS

交換部品

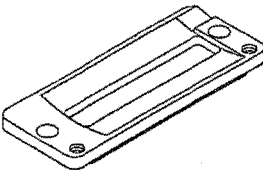
		Cloth Cutting Knife 布切りメス	Presser Foot (Length of Cloth Cutting Knife) 押え (布切りメス長さ)	
				
		標準 Standard	標準 Standard	メリヤス用 For Hoisier y
inch	mm	Ref. no	Ref. no	Ref. no
1/4	6.4	1	12 (6.4 ~ 19.1 mm)	15 (6.4 ~ 19.1 mm)
3/8	9.5	2		
7/16	11.1	3		
1/2	12.7	4		
9/16	14.3	5		
5/8	15.9	6		
11/16	17.5	7		
3/4	19.1	8		
7/8	22.2	9	13	16
1	25.4	10	(6.4 ~ 25.4 mm)	(6.4 ~ 25.4 mm)
1-1/4	31.8	11	14 (6.4 ~ 31.8mm)	17 (6.4 ~ 31.8 mm)

REF. NO	NOTE	PART NO.	DESCRIPTION	と	イ	Qty
1		B2702-047-F00	KNIFE 1/4"	メス	1/4	1
2		B2702-047-K00-A	KNIFE 3/8	メス	3/8	1
3		B2702-047-I00	KNIFE (7/16)	メス	7/16	1
4		B2702-047-L00-A	KNIFE 1/2	メス	1/2	1
5		B2702-047-V00	KNIFE 9/16"	メス	9/16	1
6		B2702-047-M00-A	KNIFE 5/8	メス	5/8	1
7		B2702-047-A00	KNIFE 11/16	メス	11/16	1
8		B2702-047-N00	KNIFE 3/4"	メス	3/4	1
9		B2702-047-P00	KNIFE 7/8"	メス	7/8	1
10		B2702-047-Q00-A	KNIFE 1	メス	1	1
11		B2702-047-S00-A	KNIFE 1-1/4"	メス	(1-1/4")	1
12		B1552-781-000-A	PRESSER	オサエ		1
13		B1552-782-000	WORK CLAMP CHECK, 2	オサエ		1
14		B1552-783-000	WORK CLAMP CHECK, 3	オサエ		1
15		D1508-771-K00-A	LATCH WORK CLAMP CHECK	メリヤスヨウオサエ(K)		1
16		D1508-772-K00	WORK CLAMP CHECK (2K)	オサエ K		1
17		D1508-773-K00	WORK CLAMP CHECK (3K)	オサエ K		1

25. LIST FOR INFORMATION CHANGE

変更情報リスト

As to the place changed, refer to the corresponding Rev.No.
 When previous parts (Obsoleted part) and new parts (Added parts) are not interchangeable with each other:
 In this case, even obsoleted parts (D.) can be ordered with the obsoleted part number, so select the parts with changed dates and place your orders.

変更箇所は、該当Rev.No.版をご参照ください。
 部品の互換性がない変更の場合は、削除された品番でも、ご注文できます。

29330008

No. 1263-02 Rev.No.

*A: Added parts 追加部品 / D: Obsoleted parts 削除部品 / E: Erratum 訂正

* No.	Rev. No.	Page	Ref. No.	Parts No. 品番	* No.	Rev. No.	Page	Ref. No.	Parts No. 品番
					A	02	2	74	WP-0480856-SP
D	01	8	31	TA-1050504-R0					
D	01	12	17	SD-0790801-SP	A	02	12	17	NS-6110420-SP
					A	02	12	48	14517007
					A	02	12	49	14517106
					A	02	12	50	14517205
					A	02	12	51	14517304
					A	02	12	52	SS-7110740-TP
D	01	14	6	SS-9150860-SP	A	02	14	6	SS-8150822-TP
D	01	16	6	14512354	A	02	16	6	B2063-781-0AOA
D	01	18	50	SS-6121010-SP	A	02	18	50	SS-6120940-SP
D	01	20	19	B1626-210-000	A	02	20	19	14517700
D	01	20	28	14510069	A	02	20	28	14510085
D	01	20	29	14510051	A	02	20	29	14510077
D	01	20	30	14510101	A	02	20	30	14517502
D	01	20	32	14510903	A	02	20	32	14510911
D	01	20	33	SS-6110610-TP	A	02	20	33	SS-4110615-SP
					A	02	20	34	14510119
D	01	20	47	M8513-600-0AO	A	02	20	47	M8513-600-0AOA
D	01	20	63	14517601					
					A	02	20	64	SS-6121010-SP
					A	02	20	65	WP-0550800-SP
					A	02	26	41	B3013-141-HOA
					A	02	26	42	BP-4000000-00
					A	02	26	43	CQ-2000000-00
					A	02	28	24	GSK-01008000
D	01	32	1	M8601-600-AAO	A	02	32	1	M8601-600-AAOB
D	01	32	2	M8610-610-AAA	A	02	32	2	M8610-610-AAAA
D	01	32	10	M8601-590-BAO	A	02	32	10	M8601-590-BAOA
D	01	32	11	M8601-590-BAO	A	02	32	11	M8601-590-BAOA
D	01	32	56	24003600					
D	01	32	57	NM-6060001-SE	A	02	32	57	NM-6060001-SC
D	01	32	65	SK-3512001-SE	A	02	32	65	SK-3512001-SF
					A	02	32	69	CM-2001000-01
D	01	36	2	M8601-600-AAO	A	02	36	2	M8601-600-AAOB
D	01	36	3	M8610-610-AAA	A	02	36	3	M8610-610-AAAA

NUMERICAL INDEX OF PARTS

索引

PART NO 品番	PAGE 頁	REF NO	PART NO 品番	PAGE 頁	REF NO	PART NO 品番	PAGE 頁	REF NO	PART NO 品番	PAGE 頁	REF NO
A3216-001-00A	4	15	B1509-761-000	10	29	B2061-781-000	44	10	B3404-771-000	16	48
BP-4000000-00	6	24	B1509-761-000	44	23	B2062-781-000	16	12	B3405-771-0A0	16	47
BP-4000000-00	6	70	B1510-771-00B	10	23	B2062-781-000	44	9	B3406-761-000	16	52
BP-4000000-00	26	42	B1510-771-00B	10	30	B2063-781-0A0-A	16	6	B3408-771-0A0	16	54
BP-6000000-00	6	69	B1510-771-00B	44	22	B2410-980-000	6	46	B3413-227-000	14	46
BT-0400251-EA	20	40	B1511-771-000-B	10	21	B2410-980-000	22	36	B3413-227-000	18	38
BT-0400251-EA	26	29	B1511-772-000-A	10	28	B2411-771-000	18	52	B3413-552-000	22	32
BT-0400251-EB	20	39	B1512-761-000	10	25	B2412-047-000	18	62	B3508-220-000	26	28
BT-0400251-EB	24	27	B1512-761-000	10	31	B2413-771-000	18	55	B3523-980-000	26	26
BT-0500300-EA	26	7	B1512-761-000	44	24	B2414-761-000	18	58	B3527-112-000	8	10
BT-0500300-EG	26	30	B1513-210-D00	20	63	B2416-761-000	18	53	B3534-012-000	26	9
BT-0600401-EB	29	1	B1513-771-000	10	17	B2416-761-000	22	14	B3534-155-000	26	10
B1116-771-00A	2	2	B1515-210-D00	20	35	B2421-771-000	18	40	B3535-581-000	8	12
B1116-804-000	22	33	B1515-771-000	10	10	B2423-280-00A	18	14	B3537-581-000	8	11
B1125-761-000	2	57	B1517-761-000	10	34	B2423-771-000	18	44	B3540-771-000	26	14
B1134-771-000	2	23	B1529-890-00C-A	4	17	B2424-771-000-A	18	42	B3541-012-000	6	27
B1140-761-000	2	69	B1534-816-000	22	25	B2507-372-000	16	26	B3541-012-000	12	12
B1144-210-000	6	63	B1551-781-000	10	65	B2509-704-000	10	55	B3541-581-0A0	8	9
B1145-771-000	2	5	B1552-781-0A0-A	10	20	B2561-205-000-A	18	46	B3541-771-000	26	12
B1147-125-000	6	68	B1552-781-000-A	10	26	B2605-771-000	16	56	B3542-771-000	26	32
B1148-555-000	4	16	B1552-782-0A0	40	48	B2615-232-000	6	15	B3545-771-000	26	19
B1152-771-000	2	3	B1552-782-000	40	48	B2620-771-0A0-A	22	5	B3546-771-000	26	17
B1153-771-000	2	48	B1552-782-000	45	13	B2701-761-000	20	12	B3549-771-000	26	4
B1202-771-000	6	17	B1552-783-0A0	40	49	B2702-047-A00	45	7	B3561-771-000	6	65
B1203-012-000	6	23	B1552-783-0A0	40	49	B2702-047-F00	45	1	B3566-771-000	26	3
B1203-771-000	6	3	B1552-783-000	45	14	B2702-047-I00	45	3	B3568-771-000	26	5
B1204-761-000	6	11	B1613-771-000-B	10	59	B2702-047-K00-A	40	3	B3569-771-000	26	18
B1205-771-000-A	6	29	B1626-210-000	22	37	B2702-047-K00-A	45	2	B3570-771-000	26	16
B1208-552-000-A	6	28	B1631-012-B00	22	31	B2702-047-L00-A	20	15	B3571-771-000	26	2
B1211-980-000	6	55	B1801-761-000	8	15	B2702-047-L00-A	40	4	B8101-771-0A0	28	7
B1214-038-000	26	11	B1804-761-000	8	8	B2702-047-L00-A	45	4	B8103-980-000	40	15
B1215-552-000	6	14	B1805-771-0A0	8	7	B2702-047-L00-A	40	5	B8108-555-0A0	28	19
B1220-771-000	6	56	B1811-761-000-A	8	13	B2702-047-M00-A	40	5	B8133-019-000	40	16
B1223-771-000	6	16	B1811-771-000	8	2	B2702-047-M00-A	45	6	B8153-771-000	28	26
B1401-761-000	12	41	B1811-771-000	40	14	B2702-047-N00	45	8	B8211-206-000	29	7
B1402-761-0A0	12	37	B1820-246-00B	20	25	B2702-047-P00	45	9	B8236-771-000	40	8
B1402-761-000	12	38	B1850-512-000	26	20	B2702-047-Q00-A	20	14	B8404-352-000	16	33
B1403-771-000	12	31	B1901-761-000	6	4	B2702-047-Q00-A	40	6	B9101-552-000	40	17
B1404-761-000	6	64	B1901-771-0A0	6	2	B2702-047-Q00-A	45	10	B9101-771-000	40	18
B1404-771-000	12	32	B1902-761-000	6	5	B2702-047-S00-A	40	22	B9103-771-000	40	7
B1405-771-000	12	34	B1903-552-000	6	13	B2702-047-S00-A	45	11	B9107-761-000	40	19
B1406-761-000	12	1	B1905-541-A00	6	6	B2702-047-V00	45	5	B9109-555-000	40	10
B1407-761-000	12	36	B1905-541-B00	6	7	B2702-210-000	4	58	B9110-012-000	40	20
B1408-761-000	12	40	B1905-541-B00	6	12	B2703-210-000	4	59	B9111-012-000	40	21
B1409-761-000	6	67	B1905-541-C00	6	8	B2704-761-A00	20	7	B9118-232-000	40	11
B1410-771-000	12	5	B1905-541-D00	6	9	B2704-761-B00	20	8			
B1411-771-0A0	12	2	B1908-541-000	6	10	B2704-761-C00	20	9			
B1414-232-000	12	4	B2001-771-0A0	16	2	B2704-761-D00	20	10	CM-2001000-01	32	69
B1414-771-0A0	12	13	B2001-771-0A0	40	1	B2706-761-000	20	5	CM-3001000-01	32	54
B1414-771-000	12	14	B2007-771-000	16	24	B2707-761-000	20	4	CM-3001001-01	32	53
B1415-761-000	12	19	B2008-771-000	16	4	B2714-761-000	16	60	CM-3002000-B1	2	41
B1416-761-000	12	20	B2009-771-000	16	21	B2752-781-000	20	20	CM-3002000-C1	2	42
B1417-761-000	14	16	B2010-771-000	16	19	B2753-781-000	20	21	CM-3002000-01	2	40
B1418-761-000	14	10	B2012-771-000	16	23	B3013-141-H0A	26	41	CM-3002001-A1	2	39
B1419-026-000	26	37	B2013-771-000	16	1	B3110-771-000	4	44	CM-3002001-01	2	43
B1419-761-000	14	14	B2014-771-000	16	25	B3111-761-000	4	39	CQ-2000000-00	26	43
B1421-761-000	14	7	B2015-357-000	14	40	B3112-761-000	4	43	CQ-2020000-00	6	20
B1425-771-000	14	1	B2015-357-000	16	57	B3114-771-000	4	55	CQ-2020000-00	12	16
B1432-761-000	22	39	B2015-357-000	44	48	B3118-771-000	4	54	CQ-2020000-00	12	29
B1433-761-000	14	23	B2017-372-000	4	45	B3120-372-000	40	28	CQ-2520000-00	6	66
B1446-761-A00	12	25	B2017-771-0A0	16	31	B3121-372-000	40	29	CQ-2520000-00	12	33
B1451-771-00A	12	44	B2020-771-00A	16	42	B3125-012-000	4	42	CQ-2520000-00	14	8
B1452-771-000	12	8	B2020-771-00A	44	17	B3126-012-000	4	40	CQ-2520000-00	14	11
B1453-761-000	22	38	B2020-771-00B	16	43	B3130-761-000-A	10	13	CQ-2520000-00	14	15
B1501-771-000	10	2	B2020-771-00B	16	43	B3155-781-0A0	40	25	CQ-3030000-00	8	32
B1502-771-000-A	10	12	B2023-761-000	16	30	B3155-781-000	40	30	CS-0951019-SH	12	26
B1503-771-000	10	11	B2024-771-000	16	29	B3212-761-000	4	19	CS-1111019-SH	14	4
B1504-771-000	10	9	B2027-771-000	16	41	B3214-047-000	4	4	CS-147121A-SH	6	52
B1505-761-0A0	10	6	B2030-771-000	16	32	B3214-047-000	42	6	CS-1471212-SH	6	53
B1505-761-000	10	7	B2031-771-000	16	37	B3216-047-000	42	8			
B1506-352-000	40	27	B2032-771-000	16	38	B3218-232-000	42	7	D1508-771-K00-A	45	15
B1506-761-000	10	4	B2051-781-0A0-A	16	8	B3219-232-000	42	5	D1508-772-K00	10	33
B1507-761-000	10	3	B2053-781-000	16	22	B3221-771-0A0	42	3	D1508-772-K00	45	16
B1509-012-000	10	1	B2059-781-000	16	14	B3221-771-000	42	4	D1508-773-K00	45	17
B1509-761-000	10	22	B2059-781-000	44	11	B3317-704-000	40	44	D1511-772-KA0	10	27
			B2060-781-000	16	16	B3402-771-0A0	16	51	D1613-773-E00	44	42
			B2061-781-000	16	11	B3403-761-000	16	55	D3162-555-B00	4	46

NUMERICAL INDEX OF PARTS

索引

PART NO 品番	PAGE 頁	REF NO	PART NO 品番	PAGE 頁	REF NO	PART NO 品番	PAGE 頁	REF NO	PART NO 品番	PAGE 頁	REF NO
D6056-555-B00	2	59	HX-0052100-00	4	64	M8515-600-0A0	38	54	M9019-580-0A0	38	24
D6056-555-B00	24	15				M8517-600-0A0	29	2	M9024-580-0A0	32	49
D8113-555-B00	28	27	J1066-000-00D	40	23	M8517-600-0A0	36	58	M9024-580-0A0	38	8
D8113-555-B00	28	42	J1067-000-000	40	12	M8517-600-0A0	38	58	M9028-580-0A0	32	48
D8115-555-B00	28	43				M8518-600-0A0	2	72	M9028-580-0A0	38	67
D8204-555-D00	28	6	MAO-11108N00	24	7	M8518-600-0A0	36	30	M9034-580-0A0	32	50
D9101-771-K00	40	47	MAO-11108N00	24	8	M8518-600-0A0	38	30	M9034-580-0A0	36	8
			MAO-11532000	32	62	M8519-600-0A0	32	22	M9035-580-0A0	32	41
EA-9500B01-00	20	51	MAO-25104A00	24	14	M8519-600-0A0	36	6	M9035-580-0A0	36	67
EA-9500B01-00	22	48	MAO-720020A0	28	50	M8519-600-0A0	38	6	M9901-600-00A	32	66
EA-9500B01-00	26	38	MDF-RX1600C0	40	13	M8519-610-0A0	36	7	M9901-600-00B	32	67
EA-9500B01-00	32	56	MDP-5JOB1100	12	43	M8519-610-0A0	38	7			
EA-9500B02-00	10	42	MDP-5JOB1102	40	24	M8520-590-0A0	24	29	NM-6030001-SF	44	52
EA-9500B02-00	20	53	M1001-590-000	32	6	M8520-590-0A0	36	44	NM-6030003-SC	32	38
E9567-319-000	32	55	M1001-600-AA0	36	1	M8520-590-0A0	38	44	NM-6040001-SE	4	36
E9609-603-000	32	68	M1001-600-BA0	38	1	M8520-600-0A0	34	7	NM-6040001-SE	22	11
			M1002-580-0A0	32	7	M8520-600-0A0	36	16	NM-6050001-SE	30	13
GPF-060600A0	28	28	M1002-600-0A0	32	8	M8520-600-0A0	38	16	NM-6050001-SE	30	17
GPF-06080000	28	29	M1010-600-AA0	34	1	M8521-600-0A0	32	39	NM-6060001-SC	24	11
GPK-510010B0	42	16	M1010-600-AA0	36	12	M8521-600-0A0	36	27	NM-6060001-SC	24	12
GSK-01008000	28	24	M1010-600-BA0	34	2	M8521-600-0A0	38	27	NM-6060001-SC	32	57
G5001-198-0A0-A	36	61	M1010-600-BA0	38	12	M8522-600-0A0	32	52	NM-6080001-SE	28	45
G5001-198-0A0-A	38	61	M1010-600-000	34	8	M8523-600-0A0	32	5	NM-6080003-SC	24	22
G5001-198-0A0-A	42	1	M1011-580-000	34	11	M8523-600-0A0	36	10	NM-6080721-SE	24	6
G5214-164-000	16	59	M1017-580-0A0	34	15	M8523-600-0A0	38	10	NM-6080721-SE	28	30
G5405-161-A00	40	42	M1031-580-0A0	34	9	M8524-600-0A0	36	60	NM-6080721-SE	29	10
G5412-171-000	24	24	M1031-580-000	34	10	M8524-600-0A0	38	60	NM-6120001-SE	28	20
G5414-171-000	24	17	M1032-580-000	34	13	M8524-600-0A0	42	2	NM-6160511-SE	30	18
G5416-171-000	24	16	M2001-600-000	34	14	M8525-600-0A0	36	62	NS-6080210-SP	16	35
G8039-870-000	8	29	M3001-600-00A	34	5	M8525-600-0A0	38	62	NS-6080340-SP	16	36
			M3001-600-00A	36	15	M8525-600-0A0	42	14	NS-6090310-SP	4	56
HA-0042500-00	32	63	M3001-600-00B	34	6	M8525-600-0B0	42	11	NS-6090310-SP	26	22
HA-0042500-00	36	26	M3001-600-00B	38	15	M8526-600-0A0	36	52	NS-6110310-SP	4	6
HA-0042500-00	38	26	M3002-600-000	42	13	M8526-600-0A0	38	52	NS-6110310-SP	12	23
HD-0005700-0A	14	28	M3003-580-000	32	47	M8527-600-0A0	6	71	NS-6110310-SP	14	2
HD-0005700-0A	20	36	M3003-590-00A	32	60	M8527-600-0A0	36	63	NS-6110310-SP	14	13
HD-0005700-0A	22	18	M3003-590-00B	32	61	M8527-600-0A0	38	63	NS-6110310-SP	14	22
HD-0005700-0A	36	38	M3004-511-00A	32	44	M8528-600-0A0	36	64	NS-6110310-SP	18	47
HD-0005700-0A	36	40	M3009-510-000	32	36	M8528-600-0A0	38	64	NS-6110310-SP	40	31
HD-0005700-0A	36	41	M6001-610-AA0	6	31	M8530-600-0A0	32	9	NS-6110310-SP	42	9
HD-0005700-0A	36	49	M6001-610-AA0	36	23	M8530-600-0A0	36	66	NS-6110420-SP	12	17
HD-0005700-0A	38	38	M6001-610-AA0	38	23	M8530-600-0A0	38	66	NS-6110420-SP	44	46
HD-0005700-0A	38	40	M8002-430-000	2	32	M8531-600-0A0	32	51	NS-6120310-SP	40	32
HD-0005700-0A	38	41	M8002-430-000	2	37	M8540-580-0A0	32	12	NS-6150310-SP	2	49
HD-0005700-0A	38	49	M8502-600-0A0	10	61	M8540-580-0A0	36	9	NS-6150310-SP	12	6
HD-0013500-00	36	46	M8502-600-0A0	36	17	M8540-580-0A0	38	9	NS-6150310-SP	14	43
HD-0013500-00	36	47	M8502-600-0A0	38	17	M8599-600-AA0	32	42	NS-6150310-SP	16	9
HD-0013500-00	38	46	M8503-600-0A0	14	44	M8599-600-BA0	32	43	NS-6150310-SP	18	57
HD-0013500-00	38	47	M8503-600-0A0	36	18	M8601-600-AA0-B	32	1	NS-6150310-SP	18	63
HF-0013010-00	32	46	M8503-600-0A0	38	18	M8601-600-AA0-B	36	2	NS-6150310-SP	22	30
HF-0084063-PO	32	45	M8504-600-0A0	14	45	M8601-600-AA0-B	38	2	NS-6160520-SP	12	18
HK-0266500-80	32	14	M8504-600-0A0	36	19	M8603-600-0A0	34	3	NS-6200520-SP	20	22
HK-0266500-80	36	11	M8504-600-0A0	38	19	M8603-600-0A0	36	13	NS-6660511-SP	22	10
HK-0346100-2D	44	50	M8506-600-0A0	4	29	M8603-600-0A0	38	13	NS-6680320-SP	18	60
HK-0346100-40	22	54	M8506-600-0A0	36	28	M8604-600-0A0	34	4			
HK-0346400-00	44	49	M8506-600-0A0	38	28	M8604-600-0A0	36	14	PA-2006003-A0	24	25
HK-0542500-40	32	15	M8507-600-0A0	36	31	M8604-600-0A0	38	14	PA-4001001-00	20	54
HK-0542500-40	38	11	M8507-600-0A0	38	31	M8610-610-AAA	36	3	PC-0151080-00	24	19
HM-0008600-10	32	13	M8508-600-0A0	36	35	M8610-610-AAA	38	3	PD-0201000-0D	16	53
HX-0009300-00	32	64	M8508-600-0A0	38	35	M8610-610-AAA-A	32	2	PF-0552040-A0	29	3
HX-0012300-0B	32	21	M8509-600-0A0	36	39	M8620-600-0A0	32	3	PJ-3040451-02	24	18
HX-0012300-00	22	58	M8509-600-0A0	38	39	M8620-600-0A0	36	4	PJ-3040451-08	20	27
HX-0014200-00	42	12	M8511-600-0A0	16	67	M8620-610-BAB	32	4	PJ-3040600-01	29	17
HX-0014700-0C	32	16	M8511-600-0A0	36	42	M8620-610-BAB	38	4	PJ-3040652-01	29	6
HX-0014700-0D	32	24	M8511-600-0A0	38	42	M8901-590-AA0	36	5	PJ-3090052-03	29	5
HX-0015000-0D	2	70	M8512-600-0A0	22	60	M8901-590-AA0-A	32	11	PS-0200062-KH	40	33
HX-0015000-0F	2	62	M8512-600-0A0	36	48	M8901-590-BA0	38	5	PS-0300082-KH	18	49
HX-0015000-0F	2	64	M8512-600-0A0	38	48	M8901-590-BA0-A	32	10	PS-0300102-KO	16	18
HX-0015000-0R	40	39	M8513-600-0A0-A	20	47	M9011-590-0A0	36	45	PS-0300102-KO	44	16
HX-0029200-0A	2	66	M8513-600-0A0-A	36	50	M9011-590-0A0	38	45	PT-0301400-S0	16	46
HX-0032600-OL	28	2	M8513-600-0A0-A	38	50	M9013-590-0A0	42	15	PV-1502090-00	29	15
HX-0032600-OL	32	17	M8514-600-0A0	22	61	M9017-580-0A0	32	40	PV-9150050-00	29	16
HX-0033900-00	32	23	M8514-600-0A0	36	56	M9017-580-0A0	36	25	PX-0500030-00	29	18
HX-0040700-00	32	18	M8514-600-0A0	38	56	M9017-580-0A0	38	25	PX-5000170-00	24	20
HX-0041000-00	32	19	M8515-600-0A0	24	28	M9019-580-0A0	22	62	PX-5000300-A0	24	23
HX-0045400-00	2	67	M8515-600-0A0	36	54	M9019-580-0A0	36	24			

NUMERICAL INDEX OF PARTS

索引

PART NO 品番	PAGE 頁	REF NO	PART NO 品番	PAGE 頁	REF NO	PART NO 品番	PAGE 頁	REF NO	PART NO 品番	PAGE 頁	REF NO
RC-0150001-KP	6	51	SM-6061610-SC	30	6	SS-6151920-TP	6	42	SS-8150822-TP	18	54
RC-0370411-KP	18	12	SM-6081802-TP	20	57	SS-6621212-TP	16	20	SS-8150822-TP	20	48
RC-0370411-KP	18	21	SM-8060602-TP	10	43	SS-6700710-SH	2	46	SS-8150822-TP	20	50
RC-0560711-KP	4	20	SM-8060602-TP	14	31	SS-7080510-TP	12	42	SS-8150822-TP	22	15
RC-1021011-KP	16	61	SM-8060812-TP	6	34	SS-7090510-SP	22	22	SS-8150822-TP	44	43
RC-1200001-KP	20	24	SM-8061002-TP	16	7	SS-7090520-SP	22	47	SS-8150920-SP	12	30
RE-0500000-KO	4	21	SM-8061002-TP	16	45	SS-7090620-TP	14	41	SS-8660410-SP	6	59
RE-0500000-KO	16	49	SM-9050850-SP	24	4	SS-7090620-TP	18	43	SS-8660512-TP	6	18
RO-0742401-00	22	24	SM-9061203-SE	28	31	SS-7090710-SP	10	14	SS-8660530-TP	14	5
RO-0922702-00	4	22	SM-9082023-SE	28	32	SS-7090710-SP	16	17	SS-8660530-TP	14	42
RO-0982401-00	2	47	SM-9086503-SM	24	21	SS-7090710-SP	16	39	SS-8660610-TP	6	54
RO-1482402-00	12	7	SQ-1110402-MZ	26	8	SS-7090710-SP	44	15	SS-8660610-TP	6	73
RO029-180-100	44	45	SS-2090510-SP	18	4	SS-7090850-SP	4	60	SS-8660610-TP	8	21
			SS-2090530-SP	44	34	SS-7090910-SP	26	21	SS-8660610-TP	12	45
SB-1150002-00	6	50	SS-2110920-TP	10	19	SS-7090910-TP	12	39	SS-8660612-TP	8	19
SB-1150002-00	8	20	SS-3090410-SP	18	15	SS-7090920-SP	10	35	SS-8660612-TP	8	28
SB-1200011-00	6	35	SS-4090515-SP	2	7	SS-7091410-SP	4	23	SS-8660810-TP	10	8
SD-0400191-TP	18	18	SS-4090515-SP	6	19	SS-7110340-SP	10	63	SS-8661012-TP	6	37
SD-0400191-TP	18	22	SS-4090515-SP	12	46	SS-7110340-SP	44	32	SS-8681650-TP	6	21
SD-0450401-SP	16	13	SS-4091520-SP	10	15	SS-7110510-SP	4	51	SS-9110920-CP	10	60
SD-0450401-SP	44	13	SS-4110515-SP	2	65	SS-7110510-SP	8	6	SS-9120910-TP	18	35
SD-0601021-SP	40	34	SS-4110515-SP	2	71	SS-7110510-SP	10	41	SS-9151440-CP	6	48
SD-0640321-SP	18	33	SS-4110515-SP	4	62	SS-7110510-SP	16	3	SS-9151440-CP	22	29
SD-0641003-SP	16	34	SS-4110515-SP	22	57	SS-7110510-SP	20	45	ST-4031051-SN	34	12
SD-0720321-TP	22	20	SS-4110515-SP	22	64	SS-7110570-SP	18	7			
SD-0720331-SP	16	50	SS-4110515-SP	26	24	SS-7110570-SP	18	24	TA-0750404-RO	2	73
SD-0790203-SP	10	62	SS-4110515-SP	26	27	SS-7110570-SP	18	61	TA-0750404-RO	10	57
SD-0790203-SP	44	27	SS-4110515-SP	26	36	SS-7110710-SP	10	16	TA-0750704-RO	2	18
SD-0790203-SP	44	28	SS-4110515-SP	26	40	SS-7110710-SP	20	3	TA-1050504-RO	12	10
SD-0790303-SP	16	15	SS-4110615-SP	20	33	SS-7110710-SP	20	31	TA-1250504-RO	22	40
SD-0790303-SP	44	12	SS-4110715-SP	2	63	SS-7110740-TP	12	52	TA-1250705-RO	2	10
SD-0790402-TP	14	37	SS-4110715-SP	22	42	SS-7110810-SP	20	41	TA-1450302-RO	12	47
SD-0790431-SP	22	27	SS-4110715-SP	40	35	SS-7110840-SP	2	68	TA-1900502-RO	2	20
SD-0790641-SP	18	56	SS-4110815-SP	26	6	SS-7110840-SP	4	47	TA-2000502-RO	10	58
SD-0791271-SP	18	37	SS-4110915-SP	2	15	SS-7110840-SP	4	53			
SD-0800341-SP	22	28	SS-4110915-SP	2	17	SS-7110840-SP	10	18	WP-0320500-SF	44	51
SD-1100301-TP	6	47	SS-4110915-SP	2	19	SS-7110840-SP	10	44	WP-0410846-SC	18	13
SK-3311600-SC	28	5	SS-4110915-SP	2	22	SS-7110840-SP	10	53	WP-0410846-SC	18	20
SK-3311601-SE	40	9	SS-4110915-SP	2	26	SS-7110840-SP	16	10	WP-0430800-SD	4	32
SK-3412001-SE	40	40	SS-4110915-SP	2	27	SS-7110840-SP	16	40	WP-0450000-SD	22	12
SK-3413201-SE	34	16	SS-4110915-SP	2	28	SS-7110840-SP	16	44	WP-0450801-SD	40	37
SK-3452000-SC	42	10	SS-4111015-SP	2	45	SS-7110840-SP	16	65	WP-0451016-SP	18	6
SK-3482001-SE	24	30	SS-4111415-SP	2	16	SS-7110840-SP	18	26	WP-0480856-SP	2	74
SK-3482001-SE	29	11	SS-4120615-SP	22	59	SS-7110840-SP	20	11	WP-0501016-SC	34	17
SK-3483201-SE	28	51	SS-4120915-SP	44	55	SS-7110840-SP	22	56	WP-0501016-SD	20	16
SK-3512001-SF	32	65	SS-4150715-SP	8	17	SS-7110840-SP	26	33	WP-0550800-SP	20	65
SL-4030891-SC	32	26	SS-4150715-SP	16	5	SS-7110840-SP	44	8	WP-0560860-SE	20	43
SL-4030891-SC	32	27	SS-4150715-SP	26	13	SS-7110840-SP	44	19	WP-0612056-SD	2	50
SL-4031091-SC	14	30	SS-4150915-SP	2	61	SS-7110910-SP	26	15	WP-0612056-SE	32	59
SL-4031091-SC	20	42	SS-4150915-SP	6	40	SS-7111310-SP	10	5	WP-0621016-SD	6	49
SL-4031091-SC	22	23	SS-4150915-SP	14	39	SS-7120640-SP	20	38	WP-0621016-SD	16	70
SL-4040681-SC	32	30	SS-5110810-SP	12	35	SS-7150740-SP	10	54	WP-0621026-SP	6	43
SL-4040881-SF	32	25	SS-5110810-SP	18	66	SS-7150740-SP	22	13	WP-0641601-SC	2	33
SL-4041081-SF	32	28	SS-6060210-SP	10	24	SS-7151210-SP	2	55	WP-0641601-SC	2	38
SL-4041091-SC	32	33	SS-6060210-SP	10	32	SS-7151210-SP	10	52	WP-0641601-SC	24	26
SL-4041091-SC	32	34	SS-6060210-SP	44	29	SS-7151210-SP	12	15	WP-0671016-SE	28	33
SL-4041091-SC	32	35	SS-6080320-SP	18	28	SS-7620750-SP	20	17	WP-0740516-SP	18	59
SL-4051091-SC	29	4	SS-6080340-SP	4	27	SS-7681750-TP	6	22	WP-0740516-SP	40	38
SL-4051091-SC	32	29	SS-6080610-TP	16	27	SS-8090670-SP	4	41	WP-0871602-SE	28	34
SL-9061291-SE	28	46	SS-6090520-SP	4	25	SS-8110310-SP	4	49	WP-0871602-SE	28	48
SL-9082091-SE	28	22	SS-6110610-TP	18	64	SS-8111251-SP	12	22	WP-0871602-SE	29	9
SL-9082091-SE	28	47	SS-6110810-TP	22	34	SS-8111251-SP	14	3	WP-1052000-SD	8	30
SL-9082093-SE	29	8	SS-6111040-SP	8	22	SS-8111251-SP	14	12	WP-1221016-SP	22	63
SM-1033501-SC	32	37	SS-6111052-TP	14	32	SS-8111251-SP	14	21	WP-1302501-SE	28	17
SM-3065052-TC	32	58	SS-6111140-SP	2	31	SS-8150410-TP	2	56	WP-1702600-SO	30	19
SM-4021201-SC	22	53	SS-6111140-SP	2	36	SS-8150710-TP	10	56	WP-1702600-SO	40	45
SM-4031851-SR	32	31	SS-6111140-SP	10	39	SS-8150710-TP	12	27	WS-0310702-KS	32	32
SM-4051405-SE	30	12	SS-6111140-SP	40	36	SS-8150822-TP	6	26	WS-0510002-KN	30	16
SM-4860601-SC	6	60	SS-6111610-SP	4	31	SS-8150822-TP	6	30	WS-0610002-KN	24	9
SM-4860801-SC	10	45	SS-6111620-SP	12	21	SS-8150822-TP	6	74	WS-0610002-KN	24	10
SM-4860801-SC	16	69	SS-6120930-SP	18	51	SS-8150822-TP	8	16	WS-0621210-KR	28	35
SM-6030600-SP	14	29	SS-6120940-SP	18	50	SS-8150822-TP	12	3	WS-0861410-KR	28	36
SM-6040602-TP	6	62	SS-6121010-SP	20	64	SS-8150822-TP	12	9	WS-0861410-KR	29	12
SM-6041802-TP	4	35	SS-6121030-SN	4	28	SS-8150822-TP	14	6	WS-1253010-KN	28	18
SM-6052002-TP	6	32	SS-6121050-SP	20	58	SS-8150822-TP	14	36	WS-1643202-KR	40	46
SM-6061202-TP	20	13	SS-6151220-SP	22	19	SS-8150822-TP	16	58			

NUMERICAL INDEX OF PARTS

索引

PART NO 品番	PAGE 頁	REF NO	PART NO 品番	PAGE 頁	REF NO	PART NO 品番	PAGE 頁	REF NO	PART NO 品番	PAGE 頁	REF NO
100-04109	2	1	139-47866	40	2	145-07800	36	21	145-16009	26	1
101-20004	20	26	139-48005	18	27	145-07800	38	21	145-16603	22	44
102-16703	26	31	141-10407	10	36	145-07958	18	29	145-16652	22	43
105-02300	4	26	141-10407	14	26	145-07966	18	1	145-16652	36	65
106-18304	4	8	142-04655	29	14	145-08105	18	23	145-16652	38	65
110-23504	2	14	142-04655	36	59	145-08204	18	25	145-16751	22	45
110-23504	26	25	142-04655	38	59	145-08303	18	32	145-16801	22	55
110-30301	4	63	144-04750	6	57	145-08402	18	36	145-16900	22	46
110-72402	4	2	144-04750	36	36	145-08501	18	39	145-17007	12	48
110-93606	4	3	144-04750	38	36	145-08600	18	41	145-17106	12	49
111-55108	28	3	145-00250	2	8	145-08709	18	48	145-17205	12	50
111-55207	28	4	145-00300	2	9	145-08808	18	45	145-17304	12	51
111-57559	28	8	145-00409	2	11	145-09053	18	2	145-17502	20	30
111-57559	28	39	145-00508	2	12	145-09202	18	65	145-17700	20	19
111-57567	28	38	145-00607	2	4	145-09301	20	61	145-17809	44	54
111-57666	28	9	145-00706	2	13	145-09400	20	60	145-17908	44	47
111-57765	28	10	145-00805	2	21	145-09509	20	59	145-23005	44	5
111-57963	28	11	145-00904	2	24	145-09608	20	6	145-23054	44	3
111-58060	28	12	145-01001	2	25	145-09707	20	18	145-23062	44	1
111-58300	28	13	145-01100	2	35	145-09806	20	23	145-23104	44	7
111-58409	28	14	145-01159	2	34	145-09905	20	2	145-23203	44	21
111-58516	28	21	145-01209	2	44	145-10051	36	51	145-23252	44	20
111-58607	28	15	145-01308	2	58	145-10051	38	51	145-23302	44	30
111-58706	28	49	145-01407	2	60	145-10077	20	29	145-23401	44	37
111-58805	28	40	145-02405	2	30	145-10085	20	28	145-23500	44	14
111-58904	28	44	145-02454	2	29	145-10101	20	34	145-23708	44	36
111-59001	28	37	145-02504	6	1	145-10200	20	37	145-23807	44	6
111-59001	28	41	145-02603	6	25	145-10309	20	44	145-23856	44	4
112-11000	12	11	145-02702	6	36	145-10408	20	1	145-23864	44	2
118-23200	16	62	145-02801	6	38	145-10507	20	55	145-23906	44	26
135-21307	22	26	145-02959	6	44	145-10606	20	56	145-23955	44	25
135-30209	10	40	145-03205	6	41	145-10705	20	52	145-24003	44	39
135-30209	26	23	145-03551	6	58	145-10804	44	53	145-24102	44	38
135-30209	26	35	145-03700	6	61	145-10853	44	44	145-24201	44	31
135-30209	26	39	145-03809	6	39	145-10911	20	32	145-24409	44	40
137-00406	2	52	145-03908	6	33	145-11000	20	62	170-07402	28	16
137-00505	2	53	145-04203	8	18	145-11158	22	1	178-45009	32	20
137-00604	2	54	145-04302	8	25	145-11158	36	37			
137-00703	2	51	145-04401	8	23	145-11158	38	37	225-02504	4	57
137-00802	16	66	145-04500	8	24	145-11356	22	6	225-29473	4	5
137-06601	4	50	145-04609	8	27	145-11505	22	7	225-29481	4	1
137-16907	6	45	145-04807	8	14	145-11604	22	8	225-37658	4	9
137-19802	4	52	145-05002	10	64	145-11703	22	9	225-38151	4	11
137-22400	22	21	145-05101	10	38	145-11802	22	16	225-38409	4	13
137-27102	8	5	145-05101	36	20	145-11901	22	17	225-38706	4	61
137-27904	8	26	145-05101	38	20	145-12057	22	35	225-38805	6	72
137-28506	26	34	145-05259	10	37	145-12206	22	41	225-38904	4	14
137-29066	8	3	145-05259	36	32	145-12503	4	24	229-20706	4	48
137-29306	8	4	145-05259	38	32	145-12651	16	63	229-30309	30	14
137-29769	8	1	145-05309	10	46	145-12651	36	43	229-30358	30	1
137-35808	18	17	145-05408	10	47	145-12651	38	43	229-30408	30	10
137-35956	18	9	145-05507	10	48	145-12701	16	64	229-30507	30	9
137-36103	18	10	145-05606	10	49	145-12859	4	10	229-30705	30	7
137-36202	18	5	145-05705	10	50	145-12867	4	7	229-30804	30	5
137-36350	18	16	145-05804	10	51	145-13055	22	2	229-30903	30	4
137-36509	18	19	145-05952	36	34	145-13055	36	57	229-31000	30	3
137-37408	18	34	145-05952	38	34	145-13055	38	57	229-31109	30	2
137-38802	20	49	145-06059	36	33	145-13154	4	30	229-31208	30	15
137-39107	18	3	145-06059	38	33	145-13154	36	29	229-31307	30	11
137-47001	20	46	145-06109	18	31	145-13154	38	29	229-31406	30	8
137-71456	40	41	145-06208	12	28	145-13204	4	33	236-36202	4	12
137-71704	40	43	145-06356	12	24	145-13303	4	34	236-36707	4	18
137-75606	22	3	145-06406	14	9	145-13451	4	38	236-38109	22	49
137-75705	22	4	145-06505	14	17	145-13808	4	37	236-38208	22	51
137-82065	8	31	145-06653	14	19	145-14004	24	3	236-38307	22	50
137-82305	18	30	145-06802	14	20	145-14103	24	5	236-38406	22	52
137-83501	44	41	145-06901	14	24	145-14251	24	2			
137-96305	16	28	145-06901	36	22	145-14251	36	55			
137-97808	44	33	145-06901	38	22	145-14251	38	55			
137-98004	44	35	145-07008	14	27	145-14269	24	1			
138-17754	28	23	145-07156	14	33	145-14301	24	13			
138-17754	28	25	145-07305	14	38	145-14517	16	68			
139-11003	2	6	145-07404	14	18	145-14756	29	13			
139-43204	40	26	145-07602	14	34	145-14756	36	53			
139-47858	18	11	145-07701	14	35	145-14756	38	53			
139-47866	18	8	145-07800	14	25	145-14905	28	1			

JUKI®

JUKI 株式会社

JUKI CORPORATION

お問い合わせ、ご相談は
To order or for further
information,
please contact:

Copyright © 1998 - 2001 JUKI CORP.
本書の内容を無断で転載、複写すること
を禁止します。
All rights reserved throughout the world.

※このパーツリストは商品改良のため予告なく変更する事があります。
※ The description covered in this parts list is subject to change for improvement of the commodity without notice.
※このパーツリストは、2001年11月現在の商品仕様で編纂したものです。
※ The parts list is edited in accordance with the product specifications as of November 2001.

Printed in Japan